

## JULHO DE 2005

### TAXA DE DESEMPREGO TOTAL PERMANECE EM 17,5% PELO QUARTO MÊS CONSECUTIVO

As informações da Pesquisa de Emprego e Desemprego, realizada pela Fundação Seade e pelo Dieese, mostram pequenas variações da taxa de desemprego aberto (de 11,0%, em junho, para os atuais 10,8%) e desemprego oculto (de 6,5% para 6,7%). A taxa de desemprego total permaneceu em 17,5% da População Economicamente Ativa – PEA, pelo quarto mês consecutivo. O contingente de desempregados foi estimado em 1.765 mil pessoas.

O número de desempregados aumentou ligeiramente (8 mil pessoas), uma vez que a criação de 36 mil postos de trabalho foi insuficiente para absorver as pessoas que entraram no mercado de trabalho (44 mil).

A pequena variação (0,4%) do nível de ocupação refletiu o crescimento nos Serviços (85 mil), que compensou a diminuição na Indústria (34 mil), no Comércio (11 mil) e no agregado Outros Setores (4 mil). Segundo tipo de inserção, destacam-se os aumentos do emprego no setor público (20 mil), do trabalho autônomo (16 mil) e das demais posições ocupacionais (23 mil), que sustentaram o nível de ocupação da RMSPP, em julho.

Entre maio e junho, os rendimentos médios reais de ocupados e assalariados cresceram 1,8% e 1,7%, passando a valer, respectivamente, R\$ 1.040 e R\$ 1.124.

**Tabela 1**  
Estimativas da População de 10 Anos e Mais, segundo Condição de Atividade  
Região Metropolitana de São Paulo  
Julho/04-Julho/05

Condição de Atividade	Estimativas (em mil pessoas)			Variações			
	Jul/04	Jun/05	Jul/05	Absoluta (em mil pessoas)		Relativa (%)	
				Jul-05/ Jun-05	Jul-05/ Jul-04	Jul-05/ Jun-05	Jul-05/ Jul-04
<b>População em Idade Ativa</b>	<b>15.581</b>	<b>15.789</b>	<b>15.808</b>	<b>19</b>	<b>227</b>	<b>0,1</b>	<b>1,5</b>
População Economicamente Ativa	9.972	10.042	10.086	44	114	0,4	1,1
Ocupados	8.127	8.285	8.321	36	194	0,4	2,4
Desempregados	1.845	1.757	1.765	8	-80	0,5	-4,3
Em Desemprego Aberto	1.167	1.104	1.089	-15	-78	-1,4	-6,7
Em Desemprego Oculto pelo Trabalho Precário	491	503	526	23	35	4,6	7,1
Em Desemprego Oculto pelo Desalento	187	150	150	0	-37	0,0	-19,8
<b>Inativos com 10 Anos e Mais</b>	<b>5.609</b>	<b>5.747</b>	<b>5.722</b>	<b>-25</b>	<b>113</b>	<b>-0,4</b>	<b>2,0</b>

Fonte: SEP. Convênio Seade-Dieese e MTE/FAT.

# DESEMPREGO

- Em julho, em comportamento atípico para o período, a taxa de desemprego total na RMSP permaneceu em 17,5% da PEA, pelo quarto mês consecutivo (Gráfico 1). Segundo suas componentes, a taxa de desemprego aberto passou de 11,0% para 10,8%, a de desemprego oculto pelo trabalho precário, de 5,1% para 5,2%, e a de desalento permaneceu estável em 1,5% (Tabela 2).

**Tabela 2**  
**Taxas de Participação e de Desemprego**  
**Região Metropolitana de São Paulo**  
**Julho/04-Julho/05**

Indicadores	Em porcentagem		
	Jul/04	Jun/05	Jul/05
<b>Taxa de Participação</b>	<b>64,0</b>	<b>63,6</b>	<b>63,8</b>
<b>Taxas de Desemprego</b>			
<b>Total</b>	<b>18,5</b>	<b>17,5</b>	<b>17,5</b>
Aberto	11,7	11,0	10,8
Oculto	6,8	6,5	6,7
Trabalho Precário	5,0	5,1	5,2
Desalento	1,9	1,5	1,5

**Fonte:** SEP. Convênio Seade-Dieese e MTE MTE/FAT.

- O contingente de desempregados aumentou em 8 mil pessoas, pois o acréscimo de 36 mil ocupações não foi suficiente para absorver os que entraram no mercado de trabalho (44 mil). Esse comportamento refletiu o crescimento do desemprego oculto pelo trabalho precário (23 mil) e a redução do desemprego aberto (15 mil). A taxa de participação passou de 63,6% para 63,8%, entre junho e julho, movimento não usual para o período.
- Segundo atributos pessoais, a taxa de desemprego total aumentou para as pessoas de 40 anos e mais (4,9%), as crianças e adolescentes de 10 a 17 anos (3,5%), as pessoas com ensino médio incompleto (3,5%) e os chefes de domicílio (2,2%). Os maiores decréscimos ocorreram para os indivíduos de 25 a 39 anos (3,5%), os analfabetos ou com ensino fundamental incompleto (2,2%), as mulheres (1,9%) e os jovens de 18 a 24 anos (1,5%), conforme Gráfico 2.
- Em julho, o tempo médio despendido na procura de trabalho pelos desempregados aumentou de 51 para 52 semanas.

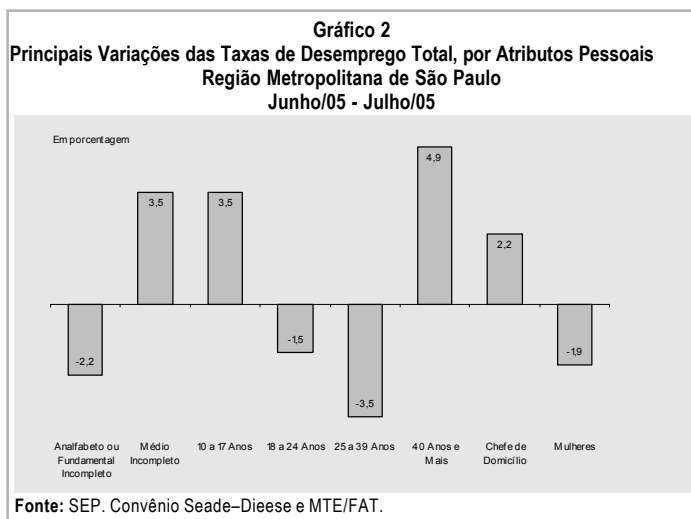
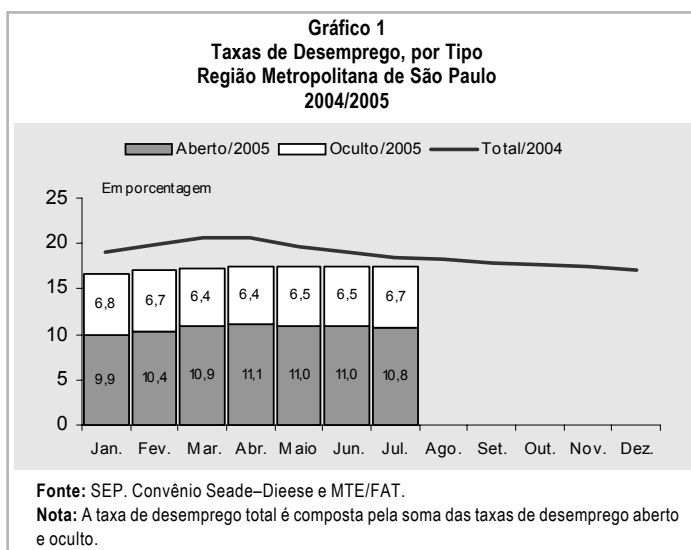

## DESEMPREGO

Em relação ao mesmo mês de 2004, o indicador reduziu-se em três semanas (de 55 para 52 semanas).

5. No âmbito intra-regional, a taxa de desemprego total apresentou relativa estabilidade no Município de São Paulo (de 16,1% para 16,2%), e reduziu-se nos demais municípios da RMSP (de 19,6% para 19,2%) e na Região do ABC (de 17,9% para 17,1%).
6. Em relação a julho de 2004, a taxa de desemprego total na RMSP decresceu de 18,5% para 17,5%, o que representou a redução do contingente de desempregados em 80 mil pessoas. Nesse período, foram criadas 194 mil ocupações, número superior ao de pessoas que entraram no mercado de trabalho na região (114 mil). A taxa de participação passou de 64,0% para 63,8%.
7. Nos últimos 12 meses, a taxa de desemprego aberto passou de 11,7% para 10,8%, a de desemprego oculto pelo trabalho precário, de 5,0% para 5,2%, e a de desalento, de 1,9% para 1,5%.
8. Nesse mesmo período, a taxa de desemprego total decresceu em praticamente todos os segmentos populacionais analisados, com destaque para as pessoas que possuíam ensino fundamental completo (de 22,4% para 19,7%), médio completo ou superior incompleto (de 17,8% para 16,2%), aquelas com 25 a 39 anos (de 14,7% para 13,6%), jovens de 18 a 24 anos (de 28,8% para 26,9%), mulheres (de 21,8% para 20,5%) e homens (de 15,8% para 14,9%).
9. Nas Regiões Metropolitanas onde a PED é realizada (Tabela 3), entre maio e junho, a taxa de desemprego total apresentou redução no Distrito Federal (3,0%), em Belo Horizonte (2,7%), Recife (2,2%) e Salvador (1,2%), relativa estabilidade em Porto Alegre (0,7%) e permaneceu estável em São Paulo.

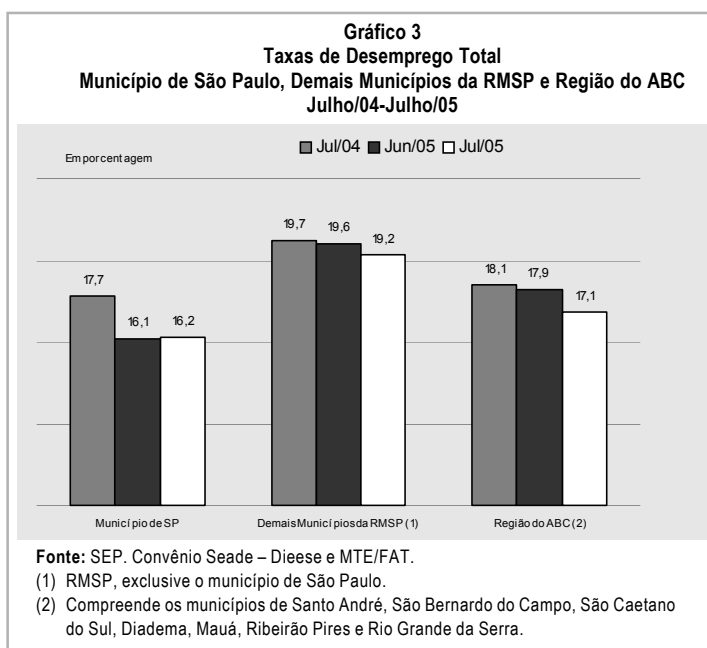

**Tabela 3**  
**Taxas de Desemprego Total**  
**Regiões Metropolitanas**  
**2004-2005**

Regiões Metropolitanas	Em porcentagem		
	Jun/04	Mai/05	Jun/05
Distrito Federal	21,4	20,1	19,5
Belo Horizonte	20,7	18,2	17,7
Porto Alegre	16,8	14,9	15,0
Recife	24,1	23,1	22,6
Salvador	25,5	25,8	25,5
São Paulo	19,1	17,5	17,5

Fonte: SEP/SP. Convênio Seade–Dieese; FEE–FGTAS–Sine/RS; STDH/GDF; CEI/FJP–Setas–Sine/MG; SEI–Setras–UFBA/BA; Dieese–Seplandes/PE e MTE/FAT.

## OCUPAÇÃO

10. Em julho, o nível ocupacional da RMSP apresentou pequena variação de 0,4%, comportamento compatível com o observado nesse mês ao longo da série da pesquisa. O contingente de ocupados foi estimado em 8.321 mil pessoas (Tabela 4).

11. Por setor de atividade, verificou-se o seguinte comportamento:

**Indústria: decréscimo** de 34 mil ocupações (2,1%), resultado da redução do número de autônomos e de assalariados com carteira de trabalho assinada;

**Comércio: redução** de 11 mil ocupações (0,9%), com diminuição do assalariamento com e sem carteira de trabalho assinada e aumento do contingente de autônomos;

**Serviços: aumento** de 1,9%, com 85 mil novas ocupações, pelo crescimento do trabalho autônomo e dos assalariados com carteira de trabalho assinada;

**Outros Setores: diminuição** de 4 mil ocupações (0,4%), apesar do crescimento de 12 mil no emprego doméstico.

**Tabela 4**  
Estimativas das Pessoas Ocupadas, segundo Setores de Atividade  
Região Metropolitana de São Paulo  
Julho/04-Julho/05

Setores de Atividade	Variações						
	Estimativas (em mil pessoas)			Absoluta (em mil pessoas)		Relativa (%)	
	Jul/04	Jun/05	Jul/05	Jul-05/ Jun-05	Jul-05/ Jul-04	Jul-05/ Jun-05	Jul-05/ Jul-04
<b>Total</b>	<b>8.127</b>	<b>8.285</b>	<b>8.321</b>	<b>36</b>	<b>194</b>	<b>0,4</b>	<b>2,4</b>
Indústria	1.569	1.632	1.598	-34	29	-2,1	1,8
Comércio	1.325	1.284	1.273	-11	-52	-0,9	-3,9
Serviços	4.307	4.408	4.493	85	186	1,9	4,3
Outros (1)	926	961	957	-4	31	-0,4	3,3

**Fonte:** SEP. Convênio Seade-Dieese e MTE/FAT.  
(1) Incluem Construção Civil, Serviços Domésticos, etc.

12. No mês em análise, a redução da ocupação na Indústria (2,1%) refletiu, principalmente, os decréscimos nos ramos de Vestuário e Têxtil (10,7%), Outras Indústrias (5,7%), Química e Borracha (4,1%) e Alimentação (1,5%), não compensados pelos incrementos em Gráfica e Papel (13,6%) e Metal-Mecânica (1,4%).

13. O nível de ocupação do setor de Serviços cresceu 1,9%. Esse desempenho deveu-se a acréscimos, principalmente, nos segmentos de Reformas (10,8%), Limpeza e Outras Oficinas (10,7%), Serviços Auxiliares (2,7%), Outros (2,2%) e Educação (2,1%), que compensaram as diminuições, sobretudo, nos subsetores Alimentação (3,3%), Oficinas Mecânicas (2,8%) e dos Serviços Especializados (1,0%).

14. Segundo posição ocupacional, a relativa estabilidade do total de assalariados (-0,1%) refletiu o decréscimo de 22 mil vagas no setor privado – sendo 2 mil com carteira assinada e 20 mil sem carteira – e a criação de 20 mil postos de trabalho no setor público. A expansão do trabalho autônomo (16 mil) e das demais posições (23 mil) sustentaram o nível de ocupação da RMSP, em julho (Tabela 5).

**Tabela 5**  
**Estimativas das Pessoas Ocupadas, segundo Posição na Ocupação**  
**Região Metropolitana de São Paulo**  
**Julho/04-Julho/05**

Posição na Ocupação	Variações						
	Estimativas (em mil pessoas)			Absoluta (em mil pessoas)		Relativa (%)	
	Jul/04	Jun/05	Jul/05	Jul-05/ Jun-05	Jul-05/ Jul-04	Jul-05/ Jun-05	Jul-05/ Jul-04
<b>Total</b>	<b>8.127</b>	<b>8.285</b>	<b>8.321</b>	<b>36</b>	<b>194</b>	<b>0,4</b>	<b>2,4</b>
Total de Assalariados (1)	5.112	5.220	5.217	-3	105	-0,1	2,1
Setor Privado	4.429	4.548	4.526	-22	97	-0,5	2,2
Com Carteira Assinada	3.275	3.405	3.403	-2	128	-0,1	3,9
Sem Carteira Assinada	1.154	1.143	1.123	-20	-31	-1,7	-2,7
Setor Público	675	671	691	20	16	3,0	2,4
Autônomos	1.699	1.756	1.772	16	73	0,9	4,3
Demais Posições (2)	1.316	1.309	1.332	23	16	1,8	1,2

Fonte: SEP. Convênio Seade-Dieese e MTE/FAT.

(1) Incluem os que não informaram o segmento em que trabalham.

(2) Incluem empregadores, empregados domésticos, donos de negócio familiar, trabalhadores familiares sem remuneração, profissionais liberais e outras posições ocupacionais.

15. Com relação a julho de 2004, o nível de ocupação cresceu 2,4%, com a geração de 194 mil ocupações. Segundo setor de atividade, observou-se o seguinte desempenho (Tabela e Gráfico 4):

**Indústria: aumento** de 29 mil ocupações (1,8%), com ampliação do contingente de assalariados com carteira de trabalho assinada e redução dos sem carteira;

**Comércio: redução** de 52 mil ocupações (3,9%), com decréscimos entre os trabalhadores assalariados com e sem carteira de trabalho assinada e aumento do contingente de autônomos;

**Serviços: expansão** de 186 mil ocupações (4,3%), com aumento do assalariamento com carteira de trabalho assinada e do trabalho autônomo;

**Outros Setores: crescimento** de 31 mil ocupações (3,3%), particularmente nos Serviços Domésticos.

16. Na comparação com julho de 2004, o nível de ocupação na Indústria cresceu 1,8%, índice inferior aos 3,9% registrados na comparação anual para o mês de junho. Tal aumento expressa a geração de postos de trabalho, principalmente, nos ramos de Alimentação (11,6%), Metal-Mecânica (3,9%) e Gráfica e Papel (3,7%). Houve diminuição da ocu-

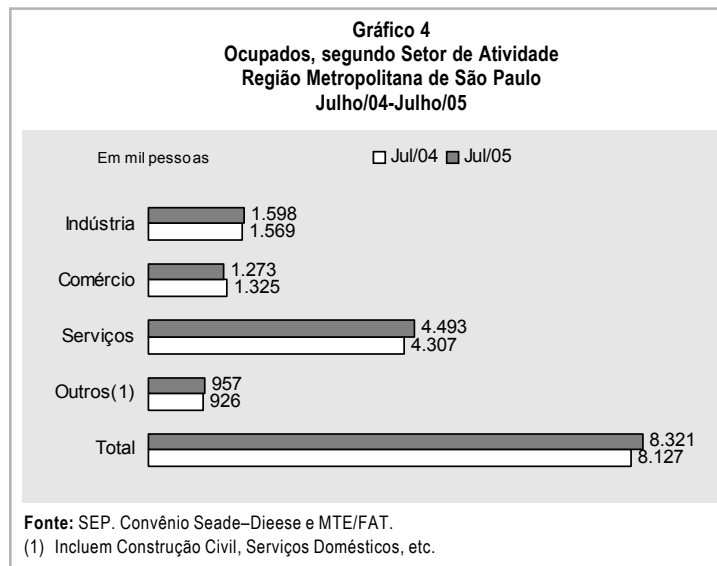

## OCUPAÇÃO

pação na indústria Química e de Borracha (8,8%).

17. No mesmo período, a ocupação nos Serviços ampliou-se em 4,3%, reflexo do desempenho positivo, principalmente, nos ramos Limpeza e Outras Oficinas (19,7%), Auxiliares (12,3%), Saúde (9,1%), Oficinas Mecânicas (5,9%) e Transportes (5,9%). Registrou-se retração nos Serviços Creditícios (7,7%) e Serviços Especializados (2,9%).

18. Ainda em comparação a julho de 2004, a análise segundo tipo de inserção ocupacional (Tabela e Gráfico 5) mostra que o crescimento do contingente de ocupados na RMSP refletiu,

principalmente, a ampliação do trabalho assalariado no segmento privado da economia (97 mil), resultado do crescimento do número de trabalhadores com carteira assinada (128 mil) e redução entre os sem carteira (31 mil). O nível de assalariamento no setor público cresceu em 16 mil ocupações e o contingente de autônomos, em 73 mil.

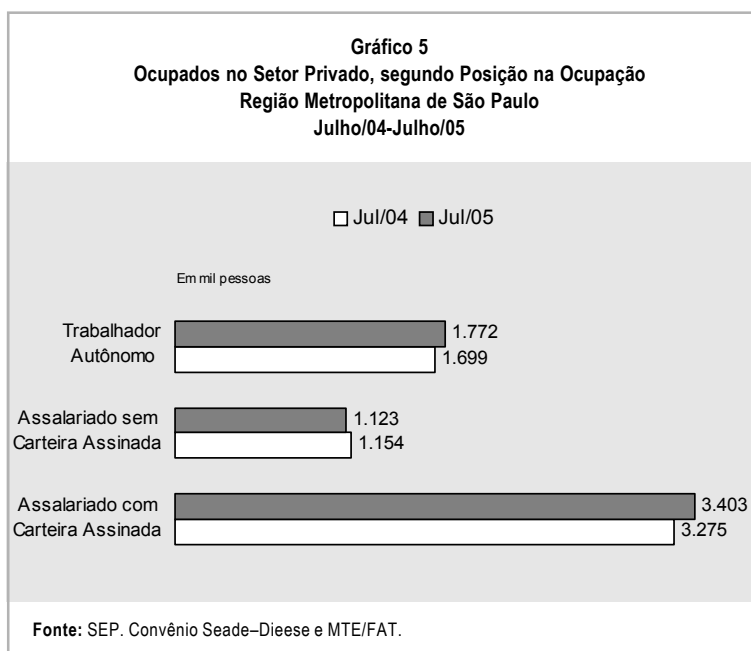

## RENDIMENTOS

19. Entre maio e junho, os rendimentos médios reais dos ocupados e assalariados cresceram 1,8% e 1,7%, passando a valer, respectivamente, R\$ 1.040 e R\$ 1.124. Em relação a junho de 2004, o rendimento real dos ocupados diminuiu 2,8% e o dos assalariados, 0,6%, conforme a Tabela 6.

**Tabela 6**

**Rendimento Médio Real (1) dos Ocupados, Assalariados e Trabalhadores Autônomos, segundo Categorias Selecionadas Região Metropolitana de São Paulo Junho/04-Junho/05**

Categorias Selecionadas	Rendimentos (em reais de junho de 2005)			Variações (%)	
	Jun/04	Maio/05	Jun/05	Jun-05/ Maio-05	Jun-05/ Jun-04
<b>Total de Ocupados</b>	<b>1.070</b>	<b>1.022</b>	<b>1.040</b>	<b>1,8</b>	<b>-2,8</b>
Total de Assalariados (2)	1.131	1.105	1.124	1,7	-0,6
Setor Privado	1.065	1.035	1.047	1,2	-1,7
Indústria	1.283	1.223	1.259	2,9	-1,9
Comércio	777	795	796	0,0	2,4
Serviços	1.047	1.017	1.008	-0,9	-3,7
Com Carteira Assinada	1.185	1.116	1.137	1,9	-4,1
Sem Carteira Assinada	711	790	771	-2,3	8,4
Trabalhadores Autônomos	750	736	739	0,4	-1,4

Fonte: SEP. Convênio Seade-Dieese e MTE/FAT.

(1) Inflator utilizado: ICV – Dieese.

(2) Inclui setor público.

20. O salário médio real no setor privado cresceu 1,2%, entre maio e junho, devido ao incremento ocorrido na Indústria (2,9%), já que permaneceu estável no Comércio e apresentou variação negativa nos Serviços (0,9%). Nos últimos 12 meses, o rendimento médio dos assalariados no setor privado apresentou redução de 1,7%, em decorrência de decréscimos nos Serviços (3,7%) e na Indústria (1,9%), não compensados pelo crescimento no Comércio (2,4%).

21. Em junho, o rendimento médio dos assalariados do setor privado com carteira de trabalho assinada cresceu 1,9%, passando a valer R\$ 1.137, enquanto o dos sem carteira reduziu-se em 2,3%, atingindo o valor de R\$ 771. O rendimento médio dos autônomos manteve-se praticamente estável (0,4%), correspondendo a R\$ 739. Em comparação a maio de 2004, aumentou o rendimento médio dos assalariados sem carteira assinada (8,4%) e decresceu o dos com carteira assinada (4,1%) e o dos trabalhadores autônomos (1,4%).

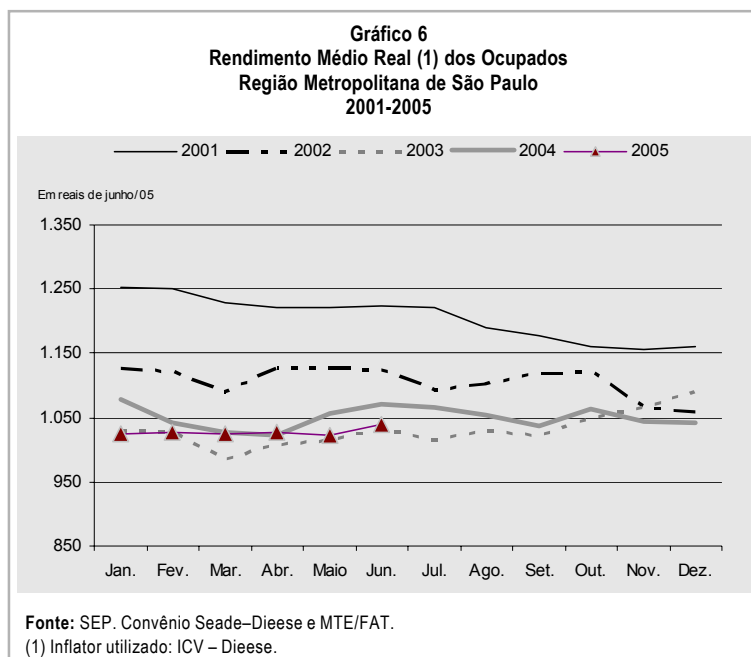

## RENDIMENTOS

22. O rendimento médio real dos homens correspondeu a R\$ 1.253, em junho, 1,5% superior ao registrado em maio. O das mulheres aumentou 2,5%, no mesmo período, passando a valer R\$ 784. Esses movimentos fizeram com que as mulheres passassem a receber o equivalente a 62,6% do rendimento dos homens, proporção ligeiramente superior à de maio (62,0%). Em relação a junho de 2004, os rendimentos de homens e mulheres reduziram-se em 1,3% e 4,8%, respectivamente.
23. Entre maio e junho, o valor máximo recebido pelos 10% de ocupados mais pobres (R\$ 200) e o valor mínimo obtido pelos 10% de ocupados mais ricos (R\$ 2.004) permaneceram praticamente estáveis (-0,3% e -0,5%, respectivamente). Comparados a maio de 2004, esses valores reduziram-se em 7,5% e 7,9%, respectivamente.
24. Em junho, as massas de rendimentos dos ocupados e assalariados cresceram 1,8% e 1,0%, respectivamente, como consequência das variações positivas dos seus níveis de rendimento. Em relação a junho de 2004, a massa de rendimentos dos ocupados apresentou pequena redução (0,6%) e a dos assalariados cresceu 2,4%, neste caso em decorrência da ampliação do nível de emprego.

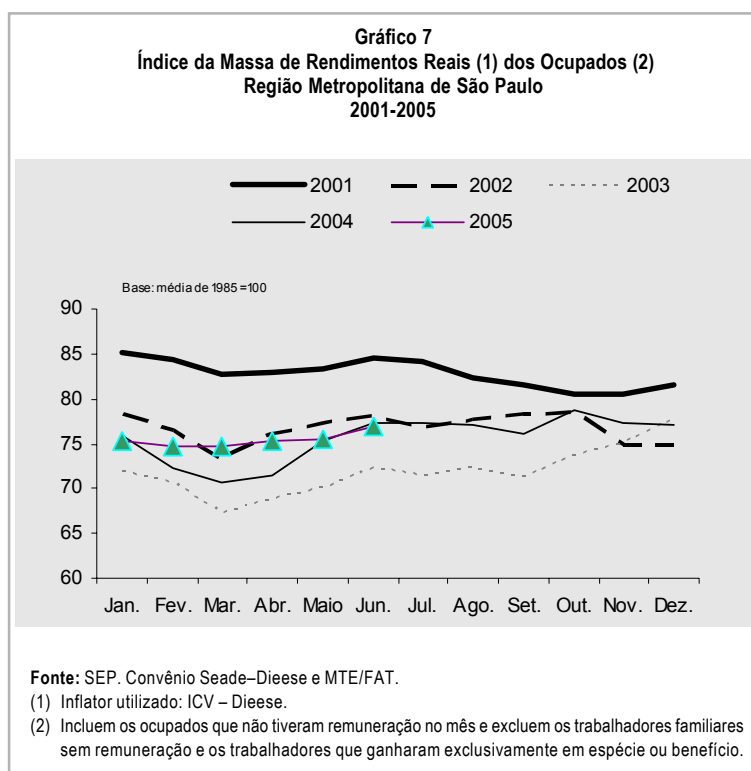

GOVERNO DO ESTADO DE SÃO PAULO  
SECRETARIA DE ECONOMIA E  
PLANEJAMENTO

### SEADE

Fundação Sistema Estadual de Análise de Dados  
Av. Cásper Líbero 464 CEP 01033-000 São Paulo - SP  
Fone 2171.7200 Fax 2171.7324  
www.seade.gov.br ouvidoria@seade.gov.br  
E-mail: geadi@seade.gov.br

Departamento Intersindical de  
Estatística e Estudos Sócio-Econômicos  
R. Ministro Godói, 310 | Perdizes - São Paulo - SP |  
CEP 05001-900 | Tel. 3874-5366 | Fax: 3874-5394  
www.dieese.org.br | en@dieese.org.br



Apoio: Ministério do Trabalho e Emprego - MTE. Fundo de Amparo ao Trabalhador - FAT. Secretaria do Emprego e Relações do Trabalho - Sert.



julho 2005

# PED

PESQUISA DE EMPREGO E DESEMPREGO NA REGIÃO METROPOLITANA DE SÃO PAULO

## INDICADORES SELECIONADOS

SEADE/DIEESE

---

TABELA 1

ESTIMATIVA DA POPULAÇÃO TOTAL E ECONOMICAMENTE ATIVA E DOS INATIVOS MAIORES DE 10 ANOS, TAXAS GLOBAIS DE PARTICIPAÇÃO E TAXAS DE DESEMPREGO TOTAL  
REGIÃO METROPOLITANA DE SÃO PAULO – 1995-2005

Trimestres	População Economicamente Ativa						Inativos Maiores de 10 Anos		Taxas		População Total <sup>1</sup>
	Total		Ocupados		Desempregados		Número Absolutos <sup>1</sup>	Índice <sup>2</sup>	Participação (PEA/PIA)	Desemp.Total (DES/PEA)	
	Números Absolutos <sup>1</sup>	Índice <sup>2</sup>	Números Absolutos <sup>1</sup>	Índice <sup>2</sup>	Números Absolutos <sup>1</sup>	Índice <sup>2</sup>					
Jul-1995 .....	8.108	126,0	7.046	125,1	1.062	131,8	5.183	121,2	61,0	13,1	
Jul-1996 .....	8.423	130,9	7.101	126,1	1.322	164,0	5.140	120,2	62,1	15,7	
Jul-1997 .....	8.625	134,0	7.271	129,1	1.354	168,0	5.220	122,1	62,3	15,7	
Jul-1998 .....	8.726	135,6	7.077	125,7	1.649	204,6	5.416	126,6	61,7	18,9	
Jul-1999 .....	9.086	141,2	7.260	128,9	1.826	226,6	5.359	125,3	62,9	20,1	
Jul-2000 .....	9.228	143,4	7.512	133,4	1.716	212,9	5.514	128,9	62,6	18,6	
Jul-2001 .....	9.354	145,3	7.736	137,4	1.618	200,7	5.588	130,7	62,6	17,3	
Jul-2002 .....	9.649	149,9	7.903	140,4	1.746	216,6	5.499	128,6	63,7	18,1	
Jul-2003 .....	9.816	152,5	7.882	140,0	1.934	240,0	5.545	129,7	63,9	19,7	
Jul-2004 .....	9.972	154,9	8.127	144,3	1.845	228,9	5.609	131,2	64,0	18,5	
Ago-2004 .....	10.031	155,9	8.195	145,6	1.836	227,8	5.569	130,2	64,3	18,3	18.884
Set .....	10.012	155,6	8.220	146,0	1.792	222,3	5.607	131,1	64,1	17,9	18.907
Out .....	10.055	156,2	8.285	147,2	1.770	219,6	5.582	130,5	64,3	17,6	18.929
Nov .....	10.051	156,2	8.302	147,5	1.749	217,0	5.605	131,1	64,2	17,4	18.951
Dez .....	10.048	156,1	8.330	148,0	1.718	213,2	5.627	131,6	64,1	17,1	18.973
Jan-2005 .....	9.934	154,3	8.275	147,0	1.659	205,8	5.760	134,7	63,3	16,7	18.996
Fev .....	9.868	153,3	8.181	145,3	1.687	209,3	5.845	136,7	62,8	17,1	19.018
Mar .....	9.911	154,0	8.196	145,6	1.715	212,8	5.821	136,1	63,0	17,3	19.041
Abr .....	10.018	155,6	8.265	146,8	1.753	217,5	5.733	134,1	63,6	17,5	19.063
Mai .....	10.061	156,3	8.300	147,4	1.761	218,5	5.709	133,5	63,8	17,5	19.085
Jun .....	10.042	156,0	8.285	147,2	1.757	218,0	5.747	134,4	63,6	17,5	19.108
Jul .....	10.086	156,7	8.321	147,8	1.765	219,0	5.722	133,8	63,8	17,5	19.130
Variação Mensal											
Jul-2005/Jun-2005 ....	0,4		0,4		0,5		-0,4		0,3		
Variação no Ano											
Jul-2005/Dez-2004 ...	0,4		-0,1		2,7		1,7		-0,5		
Variação Anual											
Jul-2005/Jul-2004 .....	1,1		2,4		-4,3		2,0		-0,3		

FONTE: SEP. Convênio SEADE – DIEESE.

(1) Em 1.000 pessoas. (2) Base: média de 1985 = 100.

NOTA: Projeções populacionais baseadas no Censo Demográfico de 2000.

**TABELA 2**  
**TAXAS DE DESEMPREGO, POR TIPO**  
**RMSP, MUNICÍPIO DE SÃO PAULO E DEMAIS MUNICÍPIOS DA RMSP – 1995-2005**

Em porcentagem

Trimestres	Taxas de Desemprego, por Tipo										
	Total	Aberto	RMSP			Município de São Paulo			Demais Municípios da RMSP		
			Oculto			Total	Aberto	Oculto	Total	Aberto	Oculto
			Total	Precário	Desalento						
Jul-1995 .....	13,1	9,1	4,0	3,2	0,8	12,2	8,3	3,9	14,8	10,5	4,3
Jul-1996 .....	15,7	10,3	5,4	4,2	1,2	14,8	9,5	5,3	17,4	11,9	5,5
Jul-1997 .....	15,7	10,2	5,5	3,8	1,6	14,3	9,5	4,8	18,4	11,7	6,7
Jul-1998 .....	18,9	12,1	6,8	4,9	1,9	18,0	11,8	6,2	20,6	12,7	7,9
Jul-1999 .....	20,1	12,6	7,5	5,7	1,9	18,7	11,5	7,2	22,6	14,5	8,1
Jul-2000 .....	18,6	11,6	7,0	4,9	2,2	17,5	10,9	6,6	20,5	12,6	7,8
Jul-2001 .....	17,3	10,9	6,4	4,6	1,8	15,5	9,7	5,8	20,0	12,6	7,4
Jul-2002 .....	18,1	11,5	6,6	4,7	1,9	16,8	11,0	5,9	19,9	12,3	7,7
Jul-2003 .....	19,7	12,7	7,0	5,0	2,1	18,7	11,9	6,8	21,2	13,9	7,3
Jul-2004 .....	18,5	11,7	6,8	5,0	1,9	17,7	11,4	6,4	19,7	12,2	7,5
Ago-2004 .....	18,3	11,7	6,6	4,9	1,8	17,3	11,2	6,1	19,8	12,3	7,5
Set .....	17,9	11,4	6,5	4,8	1,7	17,2	11,2	6,0	18,8	11,5	7,2
Out .....	17,6	10,8	6,8	5,1	1,7	17,2	10,8	6,4	18,2	10,8	7,4
Nov .....	17,4	10,4	7,0	5,3	1,7	16,8	10,2	6,6	18,3	10,7	7,5
Dez .....	17,1	10,0	7,1	5,4	1,6	16,4	9,9	6,5	18,0	10,1	7,8
Jan-2005 .....	16,7	9,9	6,8	5,0	1,8	15,9	9,6	6,2	17,9	10,3	7,6
Fev .....	17,1	10,4	6,7	4,8	1,9	16,1	10,1	6,0	18,3	10,7	7,5
Mar .....	17,3	10,9	6,4	4,7	1,7	15,9	10,0	5,8	19,2	12,0	7,2
Abr .....	17,5	11,1	6,4	4,9	1,5	15,9	10,0	5,9	19,7	12,7	7,1
Mai .....	17,5	11,0	6,5	5,1	1,4	16,0	10,1	5,9	19,7	12,3	7,4
Jun .....	17,5	11,0	6,5	5,1	1,5	16,1	10,1	5,9	19,6	12,2	7,4
Jul .....	17,5	10,8	6,7	5,2	1,5	16,2	10,2	6,0	19,2	11,5	7,7
Varição Mensal											
Jul-2005/Jun-2005 .....	0,0	-1,8	3,1	2,0	0,0	0,6	1,0	1,7	-2,0	-5,7	4,1
Varição no Ano											
Jul-2005/Dez-2004 .....	2,3	8,0	-5,6	-3,7	-6,3	-1,2	3,0	-7,7	6,7	13,9	-1,3
Varição Anual											
Jul-2005/Jul-2004 .....	-5,4	-7,7	-1,5	4,0	-21,1	-8,5	-10,5	-6,3	-2,5	-5,7	2,7

FONTE: SEP. Convênio SEADE – DIEESE.

**TABELA 3**  
**TAXAS DE DESEMPREGO, POR ATRIBUTOS PESSOAIS**  
**REGIÃO METROPOLITANA DE SÃO PAULO – 1995-2005**

Em porcentagem

Trimestres	Taxas de Desemprego, por Atributos Pessoais											
	Total	Sexo		Idade					Posição no Domicílio		Experiência Anterior de Trabalho	
		Homens	Mulheres	10 a 14 Anos	15 a 17 Anos	18 a 24 Anos	25 a 39 Anos	40 Anos e Mais	Chefe	Demais	Com Experiência	Sem Experiência
Jul-1995 .....	13,1	11,9	14,7	41,1	33,2	18,3	10,3	6,7	7,1	17,6	11,3	1,8
Jul-1996 .....	15,7	14,6	17,2	45,8	37,7	21,7	13,1	8,3	9,4	20,3	14,0	1,7
Jul-1997 .....	15,7	13,8	18,2	38,6	38,8	22,8	12,8	8,4	9,3	20,5	13,7	2,1
Jul-1998 .....	18,9	16,7	21,9	45,6	44,9	27,6	15,4	11,3	11,6	24,4	16,7	2,2
Jul-1999 .....	20,1	17,9	22,9	50,5	49,0	28,7	16,7	12,2	12,3	25,8	17,6	2,5
Jul-2000 .....	18,6	15,9	22,0	46,6	47,5	27,1	15,3	11,1	10,7	24,5	16,0	2,6
Jul-2001 .....	17,3	14,3	21,0	48,3	48,4	24,6	13,9	10,2	9,9	22,8	14,7	2,6
Jul-2002 .....	18,1	15,7	21,1	40,1	47,2	27,1	14,5	11,9	10,9	23,4	15,9	2,2
Jul-2003 .....	19,7	16,5	23,6	42,1	51,9	29,9	15,8	13,2	12,0	25,5	17,1	2,6
Jul-2004 .....	18,5	15,8	21,8	50,0	54,1	28,8	14,7	11,3	9,9	24,9	15,7	2,8
Ago-2004 .....	18,3	16,0	21,1	48,2	53,5	29,4	14,4	10,7	9,9	24,5	15,5	2,9
Set .....	17,9	15,8	20,4	44,7	51,8	28,7	13,8	10,5	9,8	23,8	15,0	2,8
Out .....	17,6	15,4	20,3	40,2	49,8	28,0	13,9	10,5	9,7	23,4	14,8	2,9
Nov .....	17,4	15,2	20,0	42,1	50,3	26,5	14,0	10,7	10,0	22,9	14,6	2,8
Dez .....	17,1	14,8	19,6	47,5	50,5	25,7	13,8	10,3	9,7	22,6	14,3	2,8
Jan-2005 .....	16,7	14,5	19,3	44,7	50,8	25,5	12,9	10,4	9,4	22,1	14,1	2,6
Fev .....	17,1	14,7	19,9	42,6	52,3	26,8	13,2	10,3	9,7	22,4	14,4	2,7
Mar .....	17,3	14,9	20,1	43,0	52,3	27,5	13,6	10,2	9,6	22,9	14,8	2,5
Abr .....	17,5	14,9	20,6	41,2	51,6	28,1	14,4	9,8	9,5	23,4	15,1	2,4
Mai .....	17,5	14,7	20,8	44,1	51,2	27,7	14,4	9,7	9,1	23,8	15,2	2,3
Jun .....	17,5	14,7	20,9	40,6	52,9	27,3	14,1	10,3	9,2	23,7	15,2	2,3
Jul .....	17,5	14,9	20,5	42,1	54,7	26,9	13,6	10,8	9,4	23,5	15,2	2,3
Varição Mensal												
Jul-2005/Jun-2005 .....	0,0	1,4	-1,9	3,7	3,4	-1,5	-3,5	4,9	2,2	-0,8	0,0	0,0
Varição no Ano												
Jul-2005/Dez-2004 .....	2,3	0,7	4,6	-11,4	8,3	4,7	-1,4	4,9	-3,1	4,0	6,3	-17,9
Varição Anual												
Jul-2005/Jul-2004 .....	-5,4	-5,7	-6,0	-15,8	1,1	-6,6	-7,5	-4,4	-5,1	-5,6	-3,2	-17,9

FONTE: SEP. Convênio SEADE – DIEESE.

**TABELA 4**  
**ÍNDICES DO NÍVEL DE OCUPAÇÃO, POR SETOR DE ATIVIDADE ECONÔMICA E POSIÇÃO NA OCUPAÇÃO**  
**REGIÃO METROPOLITANA DE SÃO PAULO – 1995-2005**

Base: média de 1985 = 100

Trimestres	Índices do Nível de Ocupação										
	Total Geral	Setor de Atividade Econômica				Posição na Ocupação					
		Indústria	Comércio	Serviços	Outros <sup>2</sup>	Assalariados <sup>1</sup>				Setor Público <sup>3</sup>	Total de Autônomos
						Total	Setor Privado				
Total	Com Carteira Assinada	Sem Carteira Assinada									
Jul-1995 .....	125,1	96,4	147,6	143,7	114,7	115,9	115,8	107,8	166,0	119,2	149,4
Jul-1996 .....	126,1	86,4	157,7	151,0	113,6	112,5	112,7	103,3	171,8	113,8	161,5
Jul-1997 .....	129,1	81,7	155,0	160,1	123,5	112,5	112,2	100,8	183,9	116,5	180,6
Jul-1998 .....	125,7	76,4	151,8	161,0	110,3	111,2	111,9	100,8	182,0	112,2	171,7
Jul-1999 .....	128,9	80,4	141,9	165,2	123,5	111,2	112,4	100,4	188,2	108,6	184,6
Jul-2000 .....	133,4	81,5	147,9	173,6	122,3	118,6	120,8	103,9	227,3	109,5	188,4
Jul-2001 .....	137,4	84,4	160,1	176,4	123,8	123,5	124,6	109,1	222,4	121,2	194,9
Jul-2002 .....	140,4	87,5	158,6	179,8	129,8	125,4	127,1	109,6	237,5	118,1	196,3
Jul-2003 .....	140,0	82,6	162,1	179,4	137,2	121,7	122,8	107,4	219,8	117,7	205,1
Jul-2004 .....	144,3	85,2	167,2	188,1	131,1	129,4	131,1	112,4	249,4	121,5	199,1
Ago-2004 .....	145,6	85,4	164,4	190,4	135,8	129,0	130,6	112,2	246,1	123,9	205,5
Set .....	146,0	86,1	158,7	192,5	137,3	130,5	131,7	112,0	255,9	127,3	206,1
Out .....	147,2	85,5	161,0	193,2	143,2	131,3	132,2	113,1	252,4	129,8	208,7
Nov .....	147,5	85,2	163,4	194,7	138,8	131,7	132,3	114,0	247,6	133,1	211,2
Dez .....	148,0	85,9	172,3	192,5	137,9	131,4	132,2	114,1	246,6	130,5	216,7
Jan-2005 .....	147,0	87,6	175,4	190,5	128,8	130,9	132,3	114,2	246,8	125,1	214,3
Fev .....	145,3	85,7	170,3	188,3	133,2	130,5	132,0	114,3	244,0	125,1	203,2
Mar .....	145,6	86,3	169,6	188,7	133,5	131,5	133,7	116,7	241,0	122,4	195,9
Abr .....	146,8	86,2	168,9	191,0	136,9	132,6	134,8	118,0	241,2	122,1	198,5
Mai .....	147,4	88,3	167,5	191,8	135,1	133,4	136,1	117,9	251,1	121,0	201,3
Jun .....	147,2	88,6	162,0	192,5	136,1	132,1	134,7	116,8	247,0	120,8	205,8
Jul .....	147,8	86,8	160,6	196,3	135,5	132,1	134,0	116,8	242,7	124,4	207,7
Variação Mensal											
Jul-2005/Jun-2005 .....	0,4	-2,1	-0,9	1,9	-0,4	-0,1	-0,5	-0,1	-1,7	3,0	0,9
Variação no Ano											
Jul-2005/Dez-2004 .....	-0,1	0,9	-6,8	2,0	-1,7	0,5	1,4	2,4	-1,6	-4,7	-4,2
Variação Anual											
Jul-2005/Jul-2004 .....	2,4	1,8	-3,9	4,3	3,3	2,1	2,2	3,9	-2,7	2,4	4,3

**FONTE:** SEP. Convênio SEADE – DIEESE.

(1) Excluem os Empregados Domésticos e incluem os que não informaram o segmento em que trabalham. (2) Englobam: Construção Civil, Serviços Domésticos, etc. (3) Inclui os estatutários e celetistas que trabalham em instituições públicas (governos Municipal, Estadual, Federal, Empresa de Economia Mista, Autarquia, Fundação, etc.).

**TABELA 5**  
**ÍNDICES DO NÍVEL DE OCUPAÇÃO, POR RAMO DE ATIVIDADE**  
**REGIÃO METROPOLITANA DE SÃO PAULO – 1995-2005**

Base: abril 1988 = 100

Trimestres	Índices do Nível de Ocupação											
	Total Geral	Indústria							Construção Civil	Comércio	Serviços Domésticos	Outros
		Total	Metal-Mecânica	Química e Borracha	Vestuário e Têxtil	Alimentação	Gráfica e Papel	Outras				
Jul-1995 .....	112,3	86,8	83,3	76,9	82,0	79,5	98,0	109,1	81,3	136,2	126,3	62,5
Jul-1996 .....	113,2	77,8	71,5	67,7	81,2	77,8	103,9	88,9	73,7	145,5	127,2	75,0
Jul-1997 .....	115,9	73,6	67,1	66,9	73,4	61,2	100,7	92,6	78,1	143,1	138,3	91,1
Jul-1998 .....	112,8	68,9	63,1	71,1	63,6	70,6	91,9	78,6	67,7	140,0	126,8	64,3
Jul-1999 .....	115,8	72,4	63,0	70,1	71,7	76,8	108,2	83,6	75,3	131,0	146,2	39,3
Jul-2000 .....	119,8	73,4	65,2	66,4	69,1	80,1	110,7	89,9	74,9	136,4	141,4	66,1
Jul-2001 .....	123,3	76,0	65,9	74,5	76,1	79,4	111,7	88,5	83,3	147,7	140,3	55,4
Jul-2002 .....	126,0	78,8	69,2	71,5	75,5	90,3	106,0	100,4	81,7	146,3	146,9	85,7
Jul-2003 .....	125,7	74,4	64,4	74,9	67,8	70,3	104,2	100,9	88,0	149,6	155,1	83,9
Jul-2004 .....	129,6	76,7	64,6	81,9	76,0	67,4	115,0	94,9	74,5	154,2	154,6	71,4
Ago-2004 .....	130,7	76,9	64,3	75,7	76,5	66,1	116,2	103,1	68,5	151,7	161,3	103,6
Set .....	131,1	77,6	66,0	74,3	73,9	78,1	113,6	101,9	72,1	146,4	156,4	146,4
Out .....	132,1	77,0	63,5	70,9	72,8	83,0	118,4	105,6	72,5	148,5	163,1	164,3
Nov .....	132,4	76,7	62,6	76,1	73,8	74,8	114,1	105,8	79,3	150,8	156,2	133,9
Dez .....	132,8	77,4	62,8	80,7	77,4	76,4	111,7	103,1	76,5	159,0	160,4	101,8
Jan-2005 .....	131,9	78,9	64,9	83,7	81,9	82,4	101,9	101,0	75,7	161,8	150,2	73,2
Fev .....	130,4	77,2	65,1	86,5	79,0	80,6	92,0	94,9	74,9	157,2	153,8	103,6
Mar .....	130,7	77,8	67,2	92,1	74,9	81,9	92,0	93,4	75,3	156,5	156,0	87,5
Abr .....	131,8	77,6	65,7	91,7	75,4	79,7	87,2	98,8	72,5	155,9	160,8	103,6
Mai .....	132,3	79,6	65,3	89,3	80,9	85,4	102,5	99,8	72,9	154,6	159,7	87,5
Jun .....	132,1	79,8	66,3	78,0	87,0	76,3	104,9	102,5	72,5	149,5	161,3	89,3
Jul .....	132,7	78,1	67,2	74,7	77,7	75,2	119,3	96,6	72,9	148,2	163,9	58,9
Variação Mensal												
Jul-2005/Jun-2005 .....	0,4	-2,1	1,4	-4,1	-10,7	-1,5	13,6	-5,7	0,5	-0,9	1,6	-34,0
Variação no Ano												
Jul-2005/Dez-2004 .....	-0,1	0,9	7,0	-7,4	0,4	-1,7	6,7	-6,3	-4,7	-6,8	2,2	-42,1
Variação Anual												
Jul-2005/Jul-2004 .....	2,4	1,8	3,9	-8,8	2,2	11,6	3,7	1,7	-2,1	-3,9	6,0	-17,5

(Continua)

**TABELA 5**  
**ÍNDICES DO NÍVEL DE OCUPAÇÃO, POR RAMO DE ATIVIDADE**  
**REGIÃO METROPOLITANA DE SÃO PAULO – 1995-2005**

Base: abril 1988 = 100

Trimestres	Índices do Nível de Ocupação												
	Serviços												
	Total	Reformas	Oficina Mecânica	Limp. e Outras Ofic.	Transportes	Especializados	Admin. e Util.Púb.	Creditícios	Alimentação	Educação	Saúde	Auxiliares	Outros
Jul-1995 .....	126,1	141,3	134,0	109,5	111,2	169,8	97,4	94,6	132,5	131,8	141,6	234,7	127,7
Jul-1996 .....	132,5	157,2	129,0	116,5	123,1	195,9	100,5	79,5	139,9	134,2	142,4	236,0	142,8
Jul-1997 .....	140,5	194,6	140,1	114,4	129,1	203,1	110,1	81,4	152,0	139,3	141,0	300,5	145,2
Jul-1998 .....	141,3	174,1	137,8	121,2	118,7	224,4	100,4	85,9	154,7	133,4	139,3	288,1	157,4
Jul-1999 .....	145,0	230,6	135,0	109,2	125,5	225,3	104,5	78,0	141,4	141,0	147,6	311,5	168,2
Jul-2000 .....	152,3	223,7	154,2	119,6	149,4	232,1	109,1	86,9	157,9	144,1	139,8	327,0	167,7
Jul-2001 .....	154,8	172,4	157,7	123,0	138,6	244,1	125,2	70,2	162,3	157,5	168,6	364,2	161,4
Jul-2002 .....	157,8	180,3	174,8	125,1	135,0	239,2	122,5	75,9	172,0	145,3	152,6	442,9	171,0
Jul-2003 .....	157,4	183,4	149,3	137,5	126,4	260,2	110,9	75,4	167,7	160,0	156,3	406,6	171,2
Jul-2004 .....	165,1	185,0	156,6	137,5	142,2	277,9	115,4	81,9	158,5	154,9	167,2	477,2	183,9
Ago-2004 .....	167,1	187,5	156,3	131,1	145,5	283,7	114,6	84,5	157,8	153,4	181,9	482,1	187,9
Set .....	168,9	195,0	168,5	131,7	145,9	280,4	117,8	84,7	170,9	148,5	184,6	477,6	187,0
Out .....	169,6	202,5	175,8	135,9	152,2	272,3	112,3	94,4	173,6	159,3	178,4	469,5	179,6
Nov .....	170,9	207,6	176,7	142,5	153,8	261,7	116,6	95,8	179,9	174,9	169,9	459,5	174,5
Dez .....	168,9	204,2	163,4	157,5	151,6	261,0	113,4	89,6	167,7	167,0	172,1	443,0	178,6
Jan-2005 .....	167,2	198,3	167,2	147,1	149,3	262,9	114,4	86,3	168,2	157,5	177,1	450,6	177,0
Fev .....	165,2	192,2	167,3	145,4	148,7	267,3	112,6	75,3	164,3	145,6	180,6	471,2	177,3
Mar .....	165,5	197,7	159,6	145,7	146,3	243,7	119,0	73,4	167,4	150,3	168,9	513,7	183,0
Abr .....	167,6	184,1	163,0	146,7	144,5	249,9	121,1	70,7	170,0	151,6	171,8	546,3	185,0
Mai .....	168,3	173,7	161,8	147,5	146,1	255,8	118,3	76,0	166,5	162,8	172,0	538,0	185,9
Jun .....	169,0	174,4	170,7	148,6	149,7	272,5	118,1	75,0	164,6	160,8	179,4	521,8	179,7
Jul .....	172,2	193,2	165,9	164,5	150,6	269,8	119,0	75,6	159,1	164,2	182,4	536,0	183,6
Variação Mensal													
Jul-2005/Jun-2005 ....	1,9	10,8	-2,8	10,7	0,6	-1,0	0,8	0,8	-3,3	2,1	1,7	2,7	2,2
Variação no Ano													
Jul-2005/Dez-2004 ...	2,0	-5,4	1,5	4,5	-0,7	3,4	4,9	-15,6	-5,1	-1,7	6,0	21,0	2,8
Variação Anual													
Jul-2005/Jul-2004 .....	4,3	4,4	5,9	19,7	5,9	-2,9	3,1	-7,7	0,4	6,0	9,1	12,3	-0,1

FONTE: SEP. Convênio SEADE – DIEESE.

(Conclusão)

**TABELA 6**  
**RENDIMENTO MÉDIO REAL TRIMESTRAL DOS OCUPADOS E DOS ASSALARIADOS NO TRABALHO PRINCIPAL**  
**REGIÃO METROPOLITANA DE SÃO PAULO – 1995-2005**

Trimestres	Rendimento Médio Real			
	Ocupados <sup>1</sup>		Assalariados <sup>2</sup>	
	Valor Absoluto <sup>3</sup>	Índice <sup>4</sup>	Valor Absoluto <sup>3</sup>	Índice <sup>4</sup>
Jun-1995 .....	1.556	77,3	1.481	70,4
Jun-1996 .....	1.521	75,6	1.459	69,4
Jun-1997 .....	1.522	75,6	1.534	72,9
Jun-1998 .....	1.510	75,0	1.521	72,3
Jun-1999 .....	1.389	69,0	1.427	67,8
Jun-2000 .....	1.288	64,0	1.331	63,3
Jun-2001 .....	1.224	60,8	1.280	60,8
Jun-2002 .....	1.124	55,9	1.171	55,7
Jun-2003 .....	1.033	51,4	1.105	52,5
Jun-2004 .....	1.070	53,2	1.131	53,7
Jul-2004 .....	1.066	53,0	1.108	52,7
Ago .....	1.054	52,4	1.104	52,5
Set .....	1.038	51,6	1.109	52,7
Out .....	1.063	52,8	1.142	54,3
Nov .....	1.045	52,0	1.121	53,3
Dez .....	1.041	51,8	1.101	52,3
Jan-2005 .....	1.025	50,9	1.082	51,4
Fev .....	1.027	51,0	1.090	51,8
Mar .....	1.025	51,0	1.096	52,1
Abr .....	1.026	51,0	1.099	52,2
Mai .....	1.022	50,8	1.105	52,5
Jun .....	1.040	51,7	1.124	53,4
Variação Mensal				
Jun-2005/Maio-2005 .....		1,8		1,7
Variação no Ano				
Jun-2005/Dez-2004 .....		-0,1		2,1
Variação Anual				
Jun-2005/Jun-2004 .....		-2,8		-0,6

**FONTE:** SEP. Convênio SEADE – DIEESE.

(1) Exclusivo os Assalariados e os Empregados Domésticos Assalariados que não tiveram remuneração no mês, os Trabalhadores Familiares sem remuneração salarial e os Trabalhadores que ganharam exclusivamente em espécie ou benefício. (2) Exclusivo os Assalariados que não tiveram remuneração no mês. (3) Inflator utilizado – ICV do DIEESE. Valores em reais de junho de 2005. (4) Base: média de 1985 = 100.

**NOTA:** Vide Nota Técnica nº 8.



**TABELA 7**  
**RENDIMENTO REAL TRIMESTRAL DOS OCUPADOS E DOS ASSALARIADOS NO TRABALHO PRINCIPAL <sup>1</sup>**  
**REGIÃO METROPOLITANA DE SÃO PAULO – 1995-2005**

Trimestres	Rendimento Real Trimestral									
	Ocupados <sup>2</sup>					Assalariados <sup>3</sup>				
	10% Mais Pobres Ganham Até	25% Mais Pobres Ganham Até	50% Ganham Até	25% Mais Ricos Ganham Acima de	10% Mais Ricos Ganham Acima de	10% Mais Pobres Ganham Até	25% Mais Pobres Ganham Até	50% Ganham Até	25% Mais Ricos Ganham Acima de	10% Mais Ricos Ganham Acima de
Jun-1995 .....	261	483	871	1.695	3.535	368	542	917	1.649	3.064
Jun-1996 .....	290	483	823	1.590	3.355	387	581	887	1.578	2.961
Jun-1997 .....	270	512	890	1.711	3.567	403	554	899	1.624	3.243
Jun-1998 .....	278	521	868	1.737	3.474	417	573	872	1.737	3.130
Jun-1999 .....	253	507	795	1.523	3.040	422	559	848	1.609	2.886
Jun-2000 .....	238	471	739	1.416	2.835	378	540	788	1.419	2.678
Jun-2001 .....	260	441	733	1.364	2.601	381	530	808	1.438	2.498
Jun-2002 .....	254	402	670	1.253	2.410	361	519	745	1.331	2.396
Jun-2003 .....	226	363	568	1.132	2.263	339	454	680	1.136	2.263
Jun-2004 .....	216	380	641	1.087	2.175	326	487	679	1.196	2.175
Jul-2004 .....	214	379	635	1.082	2.166	325	487	688	1.190	2.141
Ago .....	211	374	630	1.071	2.141	320	476	686	1.163	2.141
Set .....	210	370	629	1.057	2.115	316	473	687	1.163	2.115
Out .....	209	381	625	1.059	2.101	315	472	688	1.251	2.304
Nov .....	208	372	620	1.047	2.095	314	471	675	1.188	2.095
Dez .....	208	391	617	1.041	2.084	330	469	671	1.146	2.084
Jan-2005 .....	206	390	616	1.070	2.067	326	477	697	1.170	2.056
Fev .....	205	399	610	1.117	2.037	335	492	711	1.218	2.055
Mar .....	203	396	608	1.108	2.037	334	494	705	1.209	2.037
Abr .....	202	401	608	1.103	2.031	345	491	702	1.208	2.031
Mai .....	201	399	601	1.098	2.014	340	494	701	1.202	2.014
Jun .....	200	399	601	1.102	2.004	346	499	700	1.200	2.096

**FONTE:** SEP. Convênio SEADE – DIEESE.

(1) Inflator utilizado – ICV do DIEESE. Valores em reais de junho de 2005.

(2) Exclusivo os Assalariados e os Empregados Domésticos Assalariados que não tiveram remuneração no mês, os Trabalhadores Familiares sem remuneração salarial e os Trabalhadores que ganharam exclusivamente em espécie ou benefício.

(3) Exclusivo os Assalariados que não tiveram remuneração no mês.

**NOTA:** Vide Nota Técnica nº 8.

TABELA 8

ÍNDICES DO RENDIMENTO REAL TRIMESTRAL DOS OCUPADOS E DOS ASSALARIADOS NO TRABALHO PRINCIPAL <sup>1</sup>  
REGIÃO METROPOLITANA DE SÃO PAULO – 1995-2005

Base: média de 1985 = 100

Trimestres	Índices do Rendimento Real Trimestral									
	Ocupados <sup>2</sup>					Assalariados <sup>3</sup>				
	10% Mais Pobres Até	25% Mais Pobres Até	50% Mais Pobres Até	25% Mais Ricos Acima de	10% Mais Ricos Acima de	10% Mais Pobres Até	25% Mais Pobres Até	50% Mais Pobres Até	25% Mais Ricos Acima de	10% Mais Ricos Acima de
Jun-1995 .....	76,6	76,3	76,9	75,2	81,1	68,2	68,8	71,7	69,2	70,6
Jun-1996 .....	84,9	76,3	72,7	70,5	77,0	71,8	73,7	69,3	66,2	68,2
Jun-1997 .....	79,2	80,8	78,6	75,9	81,8	74,8	70,3	70,3	68,2	74,8
Jun-1998 .....	81,5	82,3	76,7	77,0	79,7	77,3	72,7	68,2	72,9	72,1
Jun-1999 .....	74,2	80,0	70,3	67,5	69,8	78,3	70,9	66,3	67,5	66,5
Jun-2000 .....	69,7	74,3	65,3	62,8	65,1	70,1	68,5	61,6	59,6	61,7
Jun-2001 .....	76,2	69,6	64,7	60,5	59,7	70,7	67,3	63,1	60,3	57,6
Jun-2002 .....	74,5	63,5	59,2	55,5	55,3	66,9	65,9	58,3	55,9	55,2
Jun-2003 .....	66,2	57,3	50,1	50,2	51,9	62,9	57,6	53,2	47,7	52,2
Jun-2004 .....	63,4	60,0	56,7	48,2	49,9	60,4	61,8	53,1	50,2	50,1
Jul-2004 .....	62,6	59,8	56,1	48,0	49,7	60,2	61,7	53,8	50,0	49,4
Ago .....	61,9	59,0	55,7	47,5	49,1	59,4	60,4	53,6	48,8	49,4
Set .....	61,4	58,4	55,5	46,9	48,5	58,7	60,0	53,7	48,8	48,8
Out .....	61,4	60,2	55,2	47,0	48,2	58,4	59,9	53,8	52,5	53,1
Nov .....	60,9	58,7	54,8	46,4	48,1	58,3	59,8	52,8	49,8	48,3
Dez .....	60,9	61,7	54,5	46,2	47,8	61,2	59,5	52,5	48,1	48,0
Jan-2005 .....	60,3	61,6	54,4	47,4	47,4	60,4	60,5	54,5	49,1	47,4
Fev .....	60,1	63,0	53,9	49,5	46,7	62,1	62,5	55,6	51,1	47,4
Mar .....	59,6	62,5	53,7	49,1	46,7	62,0	62,6	55,1	50,7	46,9
Abr .....	59,3	63,3	53,7	48,9	46,6	63,9	62,3	54,8	50,7	46,8
Mai .....	58,8	63,0	53,1	48,7	46,2	63,1	62,7	54,8	50,4	46,4
Jun .....	58,6	63,0	53,1	48,9	46,0	64,2	63,3	54,7	50,4	48,3
Varição Mensal										
Jun-2005/Mai-2005 .....	-0,3	-0,1	0,0	0,4	-0,5	1,6	1,0	-0,1	-0,2	4,1
Varição no Ano										
Jun-2005/Dez-2004 .....	-3,7	2,1	-2,6	5,8	-3,8	4,9	6,4	4,3	4,7	0,6
Varição Anual										
Jun-2005/Jun-2004 .....	-7,5	5,0	-6,3	1,4	-7,9	6,3	2,4	3,1	0,3	-3,6

FONTE: SEP. Convênio SEADE – DIEESE.

(1) Inflator utilizado – ICV do DIEESE. (2) Exclui os Assalariados e os Empregados Domésticos Assalariados que não tiveram remuneração no mês, os Trabalhadores Familiares sem remuneração salarial e os Trabalhadores que ganharam exclusivamente em espécie ou benefício. (3) Exclui os Assalariados que não tiveram remuneração no mês.

NOTA: Vide Nota Técnica nº 8.

**TABELA 9**  
**ÍNDICES TRIMESTRAIS DO EMPREGO, DO RENDIMENTO MÉDIO REAL E DA MASSA DE RENDIMENTOS REAIS**  
**DOS OCUPADOS E DOS ASSALARIADOS<sup>1</sup>**  
**REGIÃO METROPOLITANA DE SÃO PAULO – 1995-2005**

Base: média de 1985 = 100

Trimestres	Ocupados <sup>2</sup>			Assalariados <sup>3</sup>		
	Emprego	Rendimento Médio Real	Massa de Rendimentos Reais	Emprego	Salário Médio Real	Massa Salarial Real
Jun-1995 .....	126,0	77,7	97,8	117,1	70,7	82,7
Jun-1996 .....	126,0	76,0	95,6	112,7	69,6	78,4
Jun-1997 .....	129,1	76,4	98,6	112,2	73,6	82,5
Jun-1998 .....	125,9	75,9	95,5	111,8	73,2	81,7
Jun-1999 .....	128,8	69,8	89,9	112,2	68,6	76,9
Jun-2000 .....	133,6	64,6	86,2	118,3	63,8	75,3
Jun-2001 .....	137,6	61,5	84,5	122,9	61,4	75,4
Jun-2002 .....	138,6	56,4	78,1	123,4	56,2	69,3
Jun-2003 .....	139,0	52,0	72,3	121,0	53,2	64,3
Jun-2004 .....	143,8	53,9	77,4	128,1	54,4	69,6
Jul-2004 .....	144,3	53,6	77,3	129,4	53,3	68,9
Ago .....	145,6	53,1	77,2	129,0	53,2	68,5
Set .....	146,0	52,2	76,2	130,5	53,4	69,6
Out .....	147,2	53,5	78,7	131,3	54,9	72,0
Nov .....	147,5	52,5	77,3	131,7	53,7	70,7
Dez .....	148,0	52,2	77,1	131,4	52,6	69,0
Jan-2005 .....	147,0	51,3	75,3	130,9	51,7	67,6
Fev .....	145,3	51,4	74,6	130,5	52,1	67,9
Mar .....	145,6	51,4	74,7	131,5	52,5	69,0
Abr .....	146,8	51,4	75,4	132,6	52,5	69,6
Mai .....	147,4	51,3	75,6	133,4	53,0	70,6
Jun .....	147,2	52,3	76,9	132,1	54,0	71,3
<b>Varição Mensal</b>						
Jun-2005/Maio-2005 .....	-0,2	1,9	1,8	-1,0	1,9	1,0
<b>Varição no Ano</b>						
Jun-2005/Dez-2004 .....	-0,5	0,2	-0,3	0,6	2,6	3,2
<b>Varição Anual</b>						
Jun-2005/Jun-2004 .....	2,3	-2,9	-0,6	3,2	-0,7	2,4

**FONTE:** SEP. Convênio SEADE – DIEESE.

(1) Inflator utilizado – ICV do DIEESE. (2) Incluem os Ocupados que não tiveram remuneração no mês e excluem os Trabalhadores Familiares sem remuneração salarial e os Trabalhadores que ganharam exclusivamente em espécie ou benefício. (3) Incluem os Assalariados que não tiveram remuneração no mês.

**NOTA:** Vide Nota Técnica n. 8.

**TABELA 10**

RENDIMENTO REAL MÉDIO TRIMESTRAL DOS ASSALARIADOS NO SETOR PRIVADO,<sup>1</sup> POR SETOR DE ATIVIDADE  
ECONÔMICA E CARTEIRA DE TRABALHO ASSINADA E NÃO-ASSINADA PELO ATUAL EMPREGADOR  
REGIÃO METROPOLITANA DE SÃO PAULO – 1995-2005

Trimestres	Rendimento Real Médio Trimestral dos Assalariados no Setor Privado					
	Total	Setor de Atividade			Carteira de Trabalho	
		Indústria	Comércio	Serviços	Assinada	Não-Assinada
Jun-1995 .....	1.407	1.606	1.163	1.316	1.532	874
Jun-1996 .....	1.372	1.553	1.210	1.293	1.509	841
Jun-1997 .....	1.453	1.696	1.195	1.384	1.599	931
Jun-1998 .....	1.417	1.624	1.113	1.405	1.563	889
Jun-1999 .....	1.344	1.531	1.071	1.336	1.462	950
Jun-2000 .....	1.255	1.354	951	1.316	1.369	908
Jun-2001 .....	1.210	1.381	974	1.180	1.330	834
Jun-2002 .....	1.104	1.286	833	1.095	1.215	773
Jun-2003 .....	1.048	1.192	772	1.066	1.149	729
Jun-2004 .....	1.065	1.283	777	1.047	1.185	711
Jul-2004 .....	1.043	1.226	794	1.035	1.150	728
Ago .....	1.033	1.196	798	1.024	1.148	714
Set .....	1.028	1.171	783	1.022	1.147	691
Out .....	1.061	1.178	812	1.079	1.187	691
Nov .....	1.045	1.161	790	1.071	1.171	666
Dez .....	1.030	1.155	784	1.056	1.146	674
Jan-2005 .....	1.018	1.195	764	1.015	1.129	670
Fev .....	1.036	1.219	803	1.024	1.142	699
Mar .....	1.043	1.194	829	1.051	1.140	731
Abr .....	1.043	1.193	823	1.045	1.132	776
Mai .....	1.035	1.223	795	1.017	1.116	790
Jun .....	1.047	1.259	796	1.008	1.137	771

**FONTE:** SEP. Convênio SEADE – DIEESE.

(1) Inflator utilizado – ICV do DIEESE. Valores em reais de junho de 2005.

**NOTA:** Exclusivo os Assalariados que não tiveram remuneração no mês.

Vide Nota Técnica n. 8.

TABELA 11

ÍNDICES DO RENDIMENTO REAL MÉDIO TRIMESTRAL DOS ASSALARIADOS NO SETOR PRIVADO,<sup>1</sup> POR SETOR DE ATIVIDADE ECONÔMICA E CARTEIRA DE TRABALHO ASSINADA E NÃO-ASSINADA PELO ATUAL EMPREGADOR  
REGIÃO METROPOLITANA DE SÃO PAULO – 1995-2005

Base: média de 1985=100

Trimestres	Índices do Rendimento Real Médio Trimestral dos Assalariados no Setor Privado					
	Total	Setor de Atividade			Carteira de Trabalho	
		Indústria	Comércio	Serviços	Assinada	Não-Assinada
Jun-1995 .....	69,7	70,1	77,2	70,1	69,8	112,6
Jun-1996 .....	68,0	67,8	80,3	68,8	68,7	108,3
Jun-1997 .....	72,0	74,0	79,3	73,7	72,9	120,0
Jun-1998 .....	70,2	70,9	73,9	74,8	71,2	114,6
Jun-1999 .....	66,6	66,8	71,1	71,1	66,6	122,4
Jun-2000 .....	62,2	59,1	63,2	70,0	62,3	117,0
Jun-2001 .....	60,0	60,3	64,7	62,8	60,6	107,6
Jun-2002 .....	54,7	56,1	55,3	58,3	55,4	99,7
Jun-2003 .....	52,0	52,0	51,2	56,7	52,3	93,9
Jun-2004 .....	52,8	56,0	51,6	55,7	54,0	91,7
Jul-2004 .....	51,7	53,5	52,7	55,1	52,4	93,8
Ago .....	51,2	52,2	53,0	54,5	52,3	92,0
Set .....	50,9	51,1	52,0	54,4	52,2	89,1
Out .....	52,6	51,4	53,9	57,4	54,1	89,1
Nov .....	51,8	50,7	52,4	57,0	53,3	85,8
Dez .....	51,0	50,4	52,1	56,2	52,2	86,8
Jan-2005 .....	50,5	52,2	50,7	54,0	51,4	86,4
Fev .....	51,4	53,2	53,3	54,5	52,0	90,1
Mar .....	51,7	52,1	55,0	55,9	51,9	94,2
Abr .....	51,7	52,1	54,7	55,6	51,5	100,0
Mai .....	51,3	53,4	52,8	54,1	50,8	101,8
Jun .....	51,9	55,0	52,8	53,6	51,8	99,4
Varição Mensal						
Jun-2005/Maio-2005 .....	1,2	2,9	0,0	-0,9	1,9	-2,3
Varição no Ano						
Jun-2005/Dez-2004 .....	1,7	9,0	1,5	-4,6	-0,8	14,5
Varição Anual						
Jun-2005/Jun-2004 .....	-1,7	-1,9	2,4	-3,7	-4,1	8,4

FONTE: SEP. Convênio SEADE – DIEESE.

(1) Inflator utilizado – ICV do DIEESE.

NOTA: Excluídos os Assalariados que não tiveram remuneração no mês.

Vide Nota Técnica n. 8.

**TABELA 12**  
**RENDIMENTO MÉDIO NOMINAL MENSAL DOS OCUPADOS E DOS ASSALARIADOS NO TRABALHO PRINCIPAL**  
**REGIÃO METROPOLITANA DE SÃO PAULO – 2000-2005**

Em reais			Em reais		
Meses	Rendimento Médio Nominal Mensal		Meses	Rendimento Médio Nominal Mensal	
	Ocupados <sup>1</sup>	Assalariados <sup>2</sup>		Ocupados <sup>1</sup>	Assalariados <sup>2</sup>
Jan-2000 .....	797	814	Nov .....	803	838
Fev .....	760	812	Dez .....	904	924
Mar .....	879	895	Jan-2003 .....	842	920
Abr .....	831	855	Fev .....	852	919
Mai .....	823	866	Mar .....	849	901
Jun .....	799	813	Abr .....	932	993
Jul .....	844	858	Mai .....	893	965
Ago .....	883	914	Jun .....	908	966
Set .....	927	907	Jul .....	890	966
Out .....	896	912	Ago .....	931	969
Nov .....	837	836	Set .....	901	982
Dez .....	838	857	Out .....	976	1.029
Jan-2001 .....	833	841	Nov .....	991	1.023
Fev .....	847	880	Dez .....	976	987
Mar .....	805	854	Jan-2004 .....	963	1.050
Abr .....	829	885	Fev .....	910	974
Mai .....	855	906	Mar .....	950	1.011
Jun .....	829	837	Abr .....	955	1.053
Jul .....	855	865	Mai .....	1.010	1.042
Ago .....	825	872	Jun .....	1.007	1.045
Set .....	835	862	Jul .....	970	1.018
Out .....	839	863	Ago .....	1.007	1.063
Nov .....	836	867	Set .....	982	1.082
Dez .....	861	888	Out .....	1.057	1.128
Jan-2002 .....	782	836	Nov .....	973	1.020
Fev .....	832	890	Dez .....	989	1.044
Mar .....	803	849	Jan-2005 .....	1.033	1.099
Abr .....	873	885	Fev .....	996	1.062
Mai .....	841	881	Mar .....	1.005	1.083
Jun .....	808	862	Abr .....	1.052	1.125
Jul .....	817	863	Mai .....	1.001	1.098
Ago .....	888	926	Jun .....	1.067	1.148
Set .....	866	882			
Out .....	843	855			

**FONTE:** SEP. Convênio SEADE — DIEESE.

(1) Exclusivo os Assalariados e os Empregados Domésticos Assalariados que não tiveram remuneração no mês, os Trabalhadores Familiares sem remuneração salarial e os Trabalhadores que ganharam exclusivamente em espécie ou benefício.

(2) Exclusivo os Assalariados que não tiveram remuneração no mês.

**NOTA:** Para o cálculo dos rendimentos reais, utilizam-se os dados trimestrais. Os rendimentos mensais estão sujeitos a variações superiores àquelas admitidas para divulgação dos dados da PED-RMSP.

**GRÁFICO 1**  
TAXA DE DESEMPREGO TOTAL  
REGIÃO METROPOLITANA DE SÃO PAULO – 1995-2005

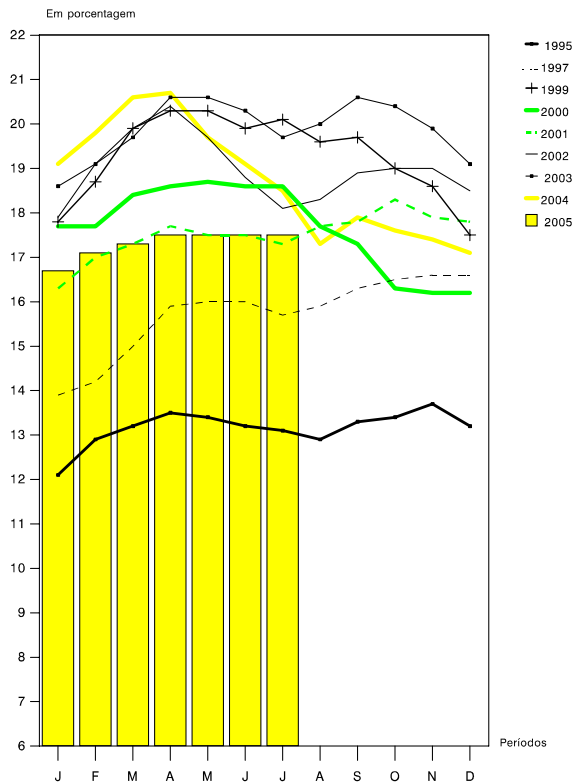

FONTE: SEP. Convênio SEADE – DIEESE.

**GRÁFICO 2**  
ÍNDICES TRIMESTRAIS DE EMPREGO, DO RENDIMENTO MÉDIO REAL E DA  
MASSA DE RENDIMENTOS REAIS DOS OCUPADOS (1)  
REGIÃO METROPOLITANA DE SÃO PAULO – 1995-2005

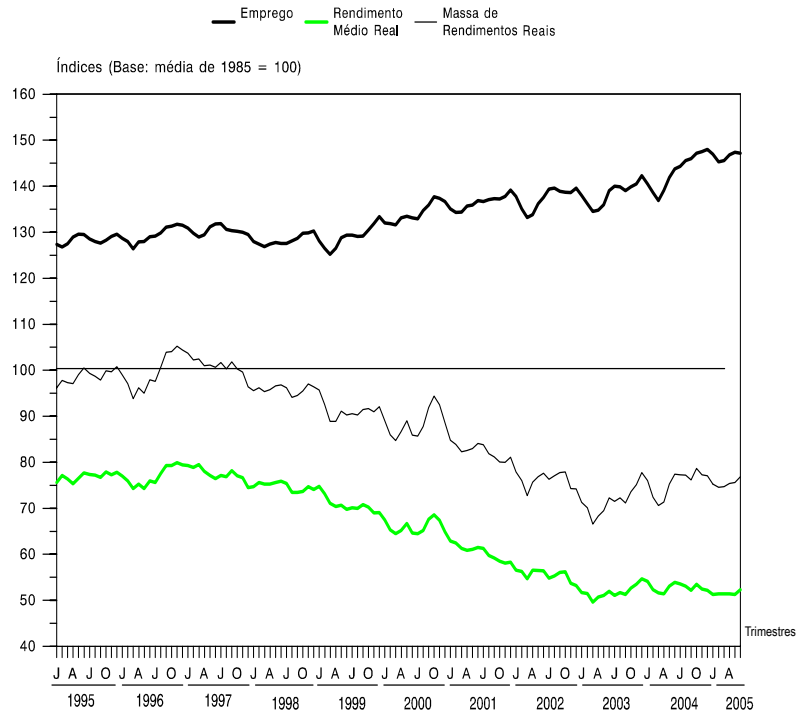

FONTE: SEP. Convênio SEADE – DIEESE.

(1) Inflator utilizado – ICV do DIEESE.

**NOTA:** Inclui os Ocupados que não tiveram remuneração no mês e exclui os Trabalhadores Familiares sem remuneração salarial e os Trabalhadores que ganharam exclusivamente em espécie ou benefício.

---

A Fundação Sistema Estadual de Análise de Dados (SEADE), em colaboração com o Departamento Intersindical de Estatística e Estudos Sócio-Econômicos (DIEESE), vem divulgando sistematicamente os resultados da Pesquisa de Emprego e Desemprego (PED-RMSP), desde janeiro de 1985. Trata-se de uma pesquisa domiciliar que, a cada mês, investiga uma amostra de aproximadamente 3.000 domicílios localizados na Região Metropolitana de São Paulo. A qualidade de seus indicadores e as inovações metodológicas introduzidas fazem da PED uma das principais fontes de referência sobre a conjuntura do mercado de trabalho metropolitano. Por estas razões, outros Estados brasileiros passaram a realizar pesquisas semelhantes em suas regiões metropolitanas, tais os exemplos de Porto Alegre, Distrito Federal, Belo Horizonte, Salvador e Recife.

---



## **GOVERNO DO ESTADO DE SÃO PAULO**

Secretaria de Economia e Planejamento

## **SEADE**

Fundação Sistema Estadual de Análise de Dados  
Av. Cásper Líbero 478 CEP 01033-000  
Caixa Postal 2658 CEP 01060-970  
São Paulo SP [www.seade.gov.br](http://www.seade.gov.br)  
Fone (11) 2171.7200 Fax (11) 2171.7324  
[geadi@seade.gov.br](mailto:geadi@seade.gov.br) [ouvidoria@seade.gov.br](mailto:ouvidoria@seade.gov.br)

Departamento Intersindical de  
Estatística e Estudos Sócio-Econômicos  
R. Ministro Godói, 310 | Perdizes – São Paulo – SP |  
CEP 05001-900 | Tel. 3874-5366 | Fax: 3874-5394  
[www.dieese.org.br](http://www.dieese.org.br) | [en@dieese.org.br](mailto:en@dieese.org.br)



Apoio: Ministério do Trabalho e Emprego – MTE. Fundo de Amparo ao Trabalhador – FAT. Secretaria do Emprego e Relações do Trabalho – Sert.