

**DEZEMBRO DE 2004****DESEMPREGO  
DIMINUI APESAR DA  
CRIAÇÃO MENOS  
INTENSA DE  
OCUPAÇÕES**

As informações da Pesquisa de Emprego e Desemprego, realizada pela Fundação Seade e pelo Dieese, indicam que a taxa de desemprego aberto diminuiu de 10,4%, em novembro, para os atuais 10,0%, enquanto a de desemprego oculto passou de 7,0% para 7,1%. Com isso, a taxa de desemprego total decresceu de 17,4% para 17,1% da População Economicamente Ativa – PEA. O contingente de desempregados foi estimado em 1.718 mil pessoas em dezembro.

A geração de 28 mil ocupações e a saída de 3 mil pessoas da força de trabalho ocasionaram a redução no contingente de desempregados em 31 mil pessoas em dezembro.

O nível de ocupação pouco se alterou (0,3%) nesse mesmo mês, resultado da expansão no Comércio (71 mil) e na Indústria (14 mil), que compensou a redução nos Serviços (51 mil) e no agregado Outros Setores (6 mil). Por posição na ocupação, destaca-se o crescimento do trabalho autônomo (47 mil) e a diminuição do emprego público (14 mil).

Entre outubro e novembro, os rendimentos médios de ocupados e assalariados reduziram-se 1,6% e 1,8%, respectivamente, passando a corresponder a R\$ 1.011 e R\$ 1.085.

**Tabela 1**  
**Estimativas da População de 10 Anos e Mais, segundo Condição de Atividade**  
**Região Metropolitana de São Paulo**  
**Dezembro/03 – Dezembro/04**

Condição de Atividade	Variações						
	Estimativas (em mil pessoas)			Absoluta (em mil pessoas)		Relativa (%)	
	Dez/03	Nov/04	Dez/04	Dez-04/ Nov-04	Dez-04/ Dez-03	Dez-04/ Nov-04	Dez-04/ Dez-03
<b>População em Idade Ativa</b>	<b>15.452</b>	<b>15.656</b>	<b>15.675</b>	<b>19</b>	<b>223</b>	<b>0,1</b>	<b>1,4</b>
População Economicamente Ativa	9.905	10.051	10.048	-3	143	0,0	1,4
Ocupados	8.013	8.302	8.330	28	317	0,3	4,0
Desempregados	1.892	1.749	1.718	-31	-174	-1,8	-9,2
Em Desemprego Aberto	1.189	1.045	1.005	-40	-184	-3,8	-15,5
Em Desemprego Oculto pelo Trabalho Precário	502	534	550	16	48	3,0	9,6
Em Desemprego Oculto pelo Desalento	201	170	163	-7	-38	-4,1	-18,9
<b>Inativos com 10 Anos e Mais</b>	<b>5.547</b>	<b>5.605</b>	<b>5.627</b>	<b>22</b>	<b>80</b>	<b>0,4</b>	<b>1,4</b>

Fonte: SEP. Convênio Seade-Dieese e MTE/FAT.

## DESEMPREGO

- Em dezembro, mantendo trajetória de declínio pelo oitavo mês consecutivo, a taxa de desemprego total na RMSP diminuiu 1,7% e passou a corresponder a 17,1% da PEA (Gráfico 1). Esta foi a menor taxa observada desde fevereiro de 2001 (17,0%). Segundo seus componentes, a taxa de desemprego aberto passou de 10,4% para 10,0%, a de desemprego oculto pelo trabalho precário variou de 5,3% para 5,4% e a de desalento, de 1,7% para 1,6% (Tabela 2).

**Tabela 2**  
Taxas de Participação e de Desemprego  
Região Metropolitana de São Paulo  
Dezembro/03 – Dezembro/04

Indicadores	Em porcentagem		
	Dez/03	Nov/04	Dez/04
<b>Taxa de Participação</b>	<b>64,1</b>	<b>64,2</b>	<b>64,1</b>
<b>Taxas de Desemprego</b>			
<b>Total</b>	<b>19,1</b>	<b>17,4</b>	<b>17,1</b>
Aberto	12,0	10,4	10,0
Oculto	7,1	7,0	7,1
Trabalho Precário	5,0	5,3	5,4
Desalento	2,0	1,7	1,6

Fonte: SEP. Convênio Seade–Dieese e MTE/FAT.

- No mês em análise, a criação de 28 mil ocupações e a saída de 3 mil pessoas da força de trabalho diminuíram o contingente de desempregados em 31 mil pessoas. A taxa de participação passou de 64,2% em novembro para 64,1%.
- Segundo atributos pessoais, ressalta-se o decréscimo da taxa de desemprego total de quase todos os segmentos analisados, em especial das pessoas com o ensino fundamental completo (5,3%). A taxa diminuiu também entre os que têm o médio incompleto (4,4%), os analfabetos e aqueles com fundamental incompleto (3,8%), valendo destacar ainda a retração entre as pessoas na faixa etária de 40 anos e mais (3,7%), de 18 a 24 anos (3,0%) e entre os chefes de domicílio (3,0%), conforme o Gráfico 2.
- O tempo médio despendido na procura de trabalho cresceu 3 semanas entre novembro e dezembro, passando de 53 para 56 semanas. Em relação a dezembro de 2004, o indicador aumentou em 2 semanas.

**Gráfico 1**  
Taxas de Desemprego, por Tipo  
Região Metropolitana de São Paulo  
2003-2004

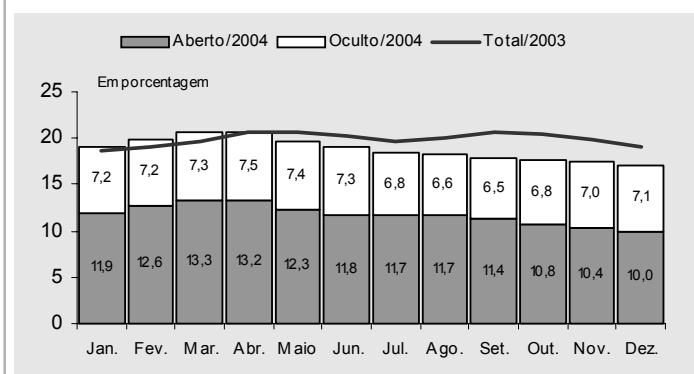

Fonte: SEP. Convênio Seade – Dieese e MTE/FAT.

Nota: A taxa de desemprego total é composta pelas taxas de desemprego aberto e oculto.

- No âmbito intra-regional, a taxa de desemprego total no município de São Paulo decresceu de 16,8% para 16,4%, nos demais municípios da RMSP, de 18,3% para 18,0% e, na Região do ABC, de 17,8% para 17,1% (Gráfico 3).

## DESEMPREGO

6. Em relação a dezembro de 2003, a taxa de desemprego total na RMSP diminuiu de 19,1% para 17,1%, o que representou a saída de 174 mil pessoas do contingente de desempregados. No período, foram criadas 317 mil ocupações, número superior ao de pessoas que ingressaram na força de trabalho (143 mil). A taxa de participação manteve-se estável (64,1%).
7. Nos últimos 12 meses, a taxa de desemprego aberto decresceu de 12,0% para 10,0%, a de desemprego oculto pelo trabalho precário cresceu de 5,0% para 5,4% e a de desemprego oculto pelo desalento declinou de 2,0% para 1,6%.
8. Nesse período, houve redução da taxa de desemprego total para quase todos os segmentos populacionais analisados. Destacam-se os decréscimos entre os indivíduos que concluíram o ensino fundamental (16,1%), as pessoas na faixa de 40 anos e mais (15,6%), os chefes de domicílio (14,2%), os homens (12,9%) e as pessoas de 25 a 39 anos (12,7%).
9. Em novembro de 2004, a taxa de desemprego total diminuiu em quase todas as Regiões Metropolitanas onde a PED é realizada, à exceção do Distrito Federal e de Salvador. Na comparação com novembro de 2003, houve decréscimo em todas as regiões (Tabela 3).

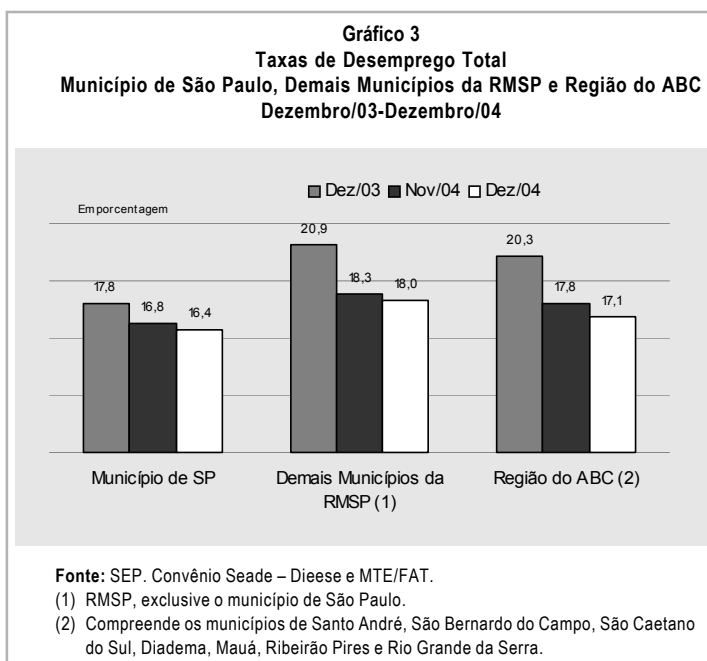
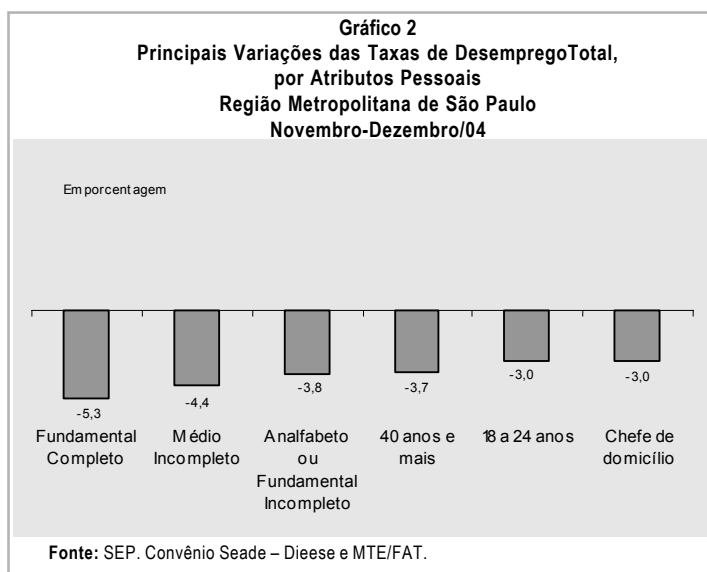

**Tabela 3**  
Taxas de Desemprego Total  
Regiões Metropolitanas  
2003-2004

Regiões Metropolitanas	Em porcentagem		
	Nov/03	Out/04	Nov/04
Distrito Federal	21,8	19,6	19,8
Belo Horizonte	19,4	17,2	16,9
Porto Alegre	17,3	14,8	14,5
Recife	23,5	22,7	21,7
Salvador	26,8	25,0	25,2
São Paulo	19,9	17,6	17,4

Fonte: SEP/SP. Convênio Seade–Dieese; FEE–FGTAS–Sine/RS; STDH/GDF; CEI/FJP–Setas–Sine/MG; SEI–Setras–UFBA/BA; Dieese–Seplandes/PE e MTE/FAT.

## OCUPAÇÃO

10. Em dezembro, em movimento típico do período, o nível ocupacional da RMSP variou 0,3%, mantendo trajetória ascendente pelo nono mês consecutivo. Entretanto, a intensidade do crescimento nos últimos dois meses demonstra que a região vem apresentando menor capacidade de geração de vagas. O contingente de ocupados foi estimado em 8.330 mil pessoas, 28 mil a mais do que em novembro (Tabela 4).

**Tabela 4**  
**Estimativas das Pessoas Ocupadas, segundo Setores de Atividade**  
**Região Metropolitana de São Paulo**  
**Dezembro/03 – Dezembro/04**

Setores de Atividade	Variações						
	Estimativas (em mil pessoas)			Absoluta (em mil pessoas)		Relativa (%)	
	Dez/03	Nov/04	Dez/04	Dez-04/ Nov-04	Dez-04/ Dez-03	Dez-04/ Nov-04	Dez-04/ Dez-03
<b>Total</b>	<b>8.013</b>	<b>8.302</b>	<b>8.330</b>	<b>28</b>	<b>317</b>	<b>0,3</b>	<b>4,0</b>
Indústria	1.563	1.569	1.583	14	20	0,9	1,3
Comércio	1.306	1.295	1.366	71	60	5,5	4,6
Serviços	4.215	4.458	4.407	-51	192	-1,1	4,6
Outros (1)	929	980	974	-6	45	-0,6	4,8

**Fonte:** SEP. Convênio Seade–Dieese e MTE/FAT.

(1) Incluem Construção Civil, Serviços Domésticos, etc.

11. Por setor de atividade, verificou-se o seguinte comportamento no mês:

**Indústria: aumento** de 14 mil ocupações (0,9%), pela ampliação do trabalho autônomo e dos assalariados sem carteira assinada, e redução do número de assalariados com carteira assinada;

**Comércio: ampliação** de 71 mil ocupações (5,5%), pela expansão entre todos os assalariados, em especial do assalariamento sem carteira de trabalho assinada e do trabalho autônomo;

**Serviços: eliminação** de 51 mil ocupações (1,1%), pela redução do assalariamento sem carteira de trabalho assinada e do emprego público, estabilidade do trabalho autônomo e pelo aumento entre os assalariados com carteira assinada;

**Outros Setores: diminuição** de 6 mil ocupações (0,6%), especialmente na Construção Civil, uma vez que houve crescimento nos Serviços Domésticos.

12. O desempenho favorável do nível de ocupação na Indústria (0,9%) resultou do comportamento diferenciado entre os ramos de atividade em dezembro. As elevações ocorreram nos segmentos de Química e Borracha (6,0%), Vestuário e Têxtil (4,8%) e Alimentação (2,2%). Houve diminuição no agregado Outras Indústrias (2,5%) e na Gráfica e Papel (2,1%) e da relativa estabilidade na Metal-Mecânica (0,2%).
13. Após sete meses de expansão, o nível ocupacional nos Serviços diminuiu 1,1% em dezembro, resultado, principalmente, da redução verificada nos ramos de Oficina Mecânica (7,5%), Alimentação (6,8%), Creditícios e Financeiros (6,5%) e Educação (4,5%). Os aumentos ocorreram nos Serviços de Limpeza e Outras Oficinas (10,5%), no agregado Outros Serviços (2,3%) e na Saúde (1,3%).

## OCUPAÇÃO

14. Por posição na ocupação, o nível de assalariamento total oscilou negativamente em 0,3%, refletindo o comportamento do emprego público (-1,9%), uma vez que o setor privado permaneceu estável, resultado das pequenas oscilações verificadas entre os assalariados com e sem carteira de trabalho assinada (0,1% e -0,4%, respectivamente). Houve crescimento no contingente de autônomos (2,6%), conforme a Tabela 5.

**Tabela 5**  
**Estimativas das Pessoas Ocupadas, segundo Posição na Ocupação**  
**Região Metropolitana de São Paulo**  
**Dezembro/03 – Dezembro/04**

Posição na Ocupação	Variações						
	Estimativas (em mil pessoas)			Absoluta (em mil pessoas)		Relativa (%)	
	Dez/03	Nov/04	Dez/04	Dez-04/ Nov-04	Dez-04/ Dez-03	Dez-04/ Nov-04	Dez-04/ Dez-03
<b>Total</b>	<b>8.013</b>	<b>8.302</b>	<b>8.330</b>	<b>28</b>	<b>317</b>	<b>0,3</b>	<b>4,0</b>
Total de Assalariados (1)	4.928	5.205	5.190	-15	262	-0,3	5,3
Setor Privado	4.247	4.467	4.465	-2	218	0,0	5,1
Com Carteira Assinada	3.181	3.321	3.324	3	143	0,1	4,5
Sem Carteira Assinada	1.066	1.146	1.141	-5	75	-0,4	7,0
Setor Público	681	739	725	-14	44	-1,9	6,5
Autônomos	1.779	1.802	1.849	47	70	2,6	3,9
Demais Posições (2)	1.306	1.295	1.291	-4	-15	-0,3	-1,1

Fonte: SEP. Convênio Seade-Dieese e MTE/FAT.

(1) Incluem os que não informaram o segmento em que trabalham.

(2) Incluem empregadores, empregados domésticos, donos de negócio familiar, trabalhadores familiares sem remuneração, profissionais liberais e outras posições ocupacionais.

15. Nos últimos 12 meses, foram criadas 317 mil ocupações na região (4,0%), com o seguinte desempenho setorial (Gráfico 4):

**Indústria: geração** de 20 mil postos de trabalho (1,3%), pela expansão do contingente de assalariados sem carteira de trabalho assinada e, em menor intensidade, daqueles com carteira; houve redução do trabalho autônomo;

**Comércio: acréscimo** de 60 mil ocupações (4,6%), pela ampliação entre os assalariados, especialmente entre os com carteira de trabalho assinada e os trabalhadores autônomos;

**Serviços: ampliação** de 192 mil ocupações (4,6%), pelo aumento no assalariamento e, principalmente, no trabalho autônomo;

**Gráfico 4**  
**Ocupados, segundo Setor de Atividade**  
**Região Metropolitana de São Paulo**  
**Dezembro/03-Dezembro/04**

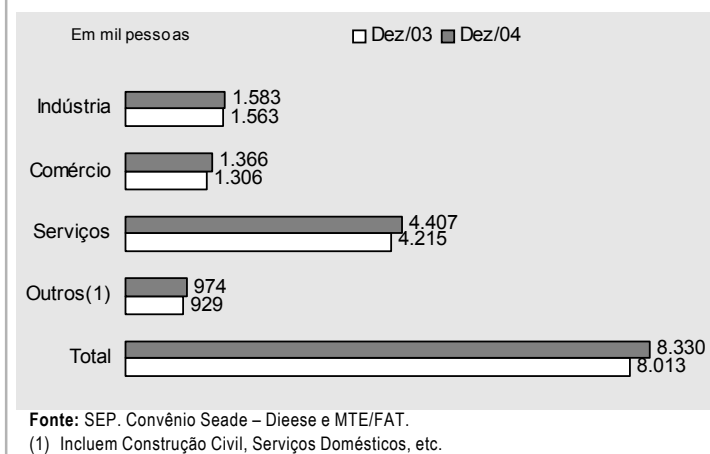

## OCUPAÇÃO

**Outros Setores: crescimento** de 45 mil ocupações (4,8%), devido aos Serviços Domésticos, uma vez que a Construção Civil permaneceu estável.

16. Em comparação a dezembro de 2003, o nível de ocupação na Indústria aumentou 1,3%, devido à geração de postos de trabalho nos ramos de Vestuário e Têxtil (6,4%), Gráfica e Papel (2,9%), Química e Borracha (2,8%) e no agregado Outras Indústrias (1,9%). Houve decréscimo na Alimentação (13,0%) e a Metal-Mecânica manteve-se relativamente estável (0,2%).
17. No mesmo período, houve expansão da ocupação nos Serviços (4,6%), em decorrência de aumentos na maior parte dos ramos de atividade, principalmente em Serviços de Limpeza e Outras Oficinas (14,5%), Creditícios e Financeiros (12,5%), Oficinas Mecânicas (9,3%), Auxiliares (8,7%), Reformas (7,8%) e Transportes (6,4%). As reduções ocorreram apenas nos ramos de Administração e Utilidade Pública (3,3%) e no agregado Outros Serviços (0,8%).
18. Por posição na ocupação, em comparação a dezembro de 2003, o número de assalariados cresceu em 262 mil trabalhadores, resultado do aumento do emprego nos setores privado (218 mil) e público (44 mil). No segmento privado, o contingente de assalariados com e sem carteira assinada expandiu-se em 143 mil e 75 mil pessoas, respectivamente, e o trabalho autônomo, em 70 mil (Gráfico 5).

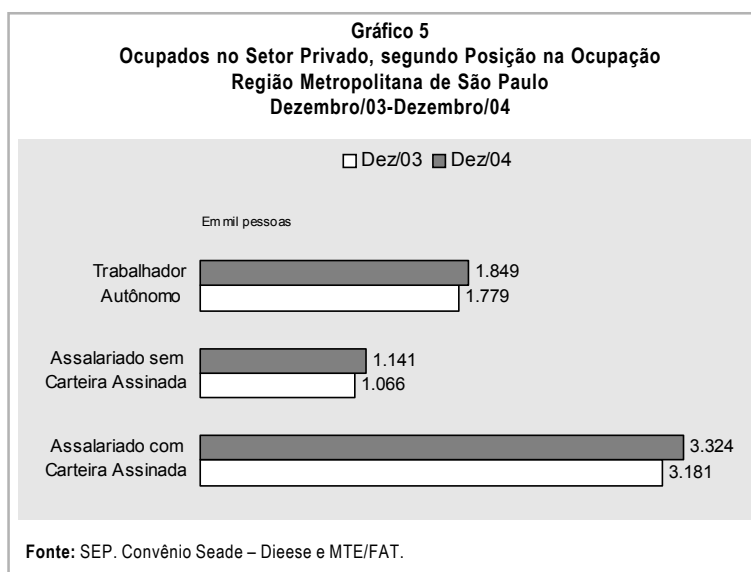

## RENDIMENTOS

19. Em novembro, o rendimento médio real dos ocupados e dos assalariados reduziu-se em 1,6% e 1,8%, passando a valer R\$ 1.011 e R\$ 1.085, respectivamente. Comparados a novembro de 2003, esses rendimentos diminuíram 1,9% e 0,5% (Tabela 6).

**Tabela 6**

**Rendimento Médio Real (1) dos Ocupados, Assalariados e Trabalhadores Autônomos, segundo Categorias Seleccionadas Região Metropolitana de São Paulo Novembro/03 – Novembro/04**

Categorias Seleccionadas	Rendimentos (em reais de outubro de 2004)			Variações (%)	
	Nov/03	Out/04	Nov/04	Nov-04/ Out-04	Nov-04/ Nov-03
<b>Total de Ocupados</b>	<b>1.031</b>	<b>1.028</b>	<b>1.011</b>	<b>-1,6</b>	<b>-1,9</b>
Total de Assalariados (2)	1.090	1.105	1.085	-1,8	-0,5
Setor Privado	1.021	1.027	1.011	-1,5	-0,9
Indústria	1.180	1.140	1.123	-1,4	-4,8
Comércio	769	785	764	-2,7	-0,6
Serviços	1.019	1.044	1.037	-0,7	1,7
Com Carteira Assinada	1.137	1.149	1.133	-1,4	-0,4
Sem Carteira Assinada	661	668	644	-3,6	-2,5
Trabalhadores Autônomos	699	727	729	0,3	4,3

Fonte: SEP. Convênio Seade-Dieese e MTE/FAT.

(1) Inflator utilizado: ICV - Dieese.

(2) Inclui setor público.

20. No setor privado, o salário médio real teve redução de 1,5%, entre outubro e novembro, resultado da diminuição dos rendimentos pagos na Indústria (1,4%), no Comércio (2,7%), e nos Serviços (0,7%). Nos últimos 12 meses, o rendimento médio dos assalariados no setor privado apresentou decréscimo de 0,9%, devido principalmente à redução na Indústria (4,8%) e em menor medida no Comércio (0,6%), não contrabalançada pelo crescimento nos Serviços (1,7%).

21. Entre outubro e novembro, os rendimentos médios dos assalariados com e sem carteira assinada do setor privado reduziram-se 1,4% e 3,6%, tornando-se equivalentes a R\$ 1.133 e R\$ 644. O rendimento médio dos autônomos, no mesmo período, manteve-se praticamente estável (+0,3%), passando a corresponder a R\$ 729. Na comparação com novembro de 2003, o rendimento médio dos trabalhadores autônomos cresceu 4,3% e o dos assalariados com e sem carteira assinada reduziu-se em 0,4% e 2,5%, respectivamente.

**Gráfico 6**  
**Rendimento Médio Real (1) dos Ocupados**  
**Região Metropolitana de São Paulo**  
**2000-2004**

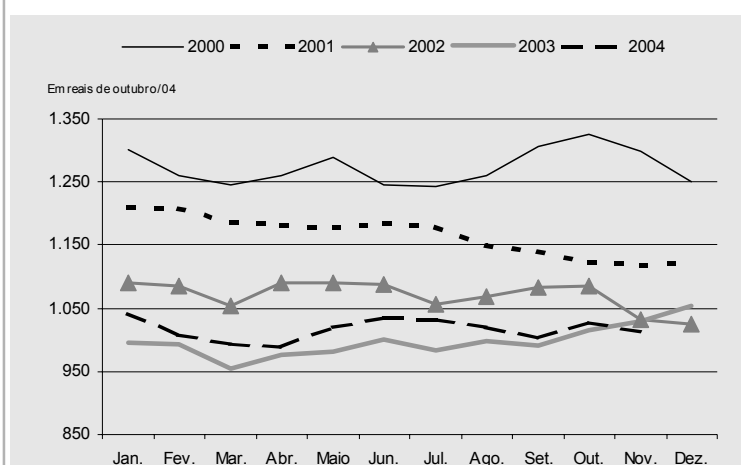

Fonte: SEP. Convênio Seade-Dieese e MTE/FAT.

(1) Inflator utilizado: ICV - Dieese.

## RENDIMENTOS

22. O rendimento médio dos homens correspondeu a R\$ 1.196 em novembro, 1,3% inferior ao valor de outubro, e o das mulheres diminuiu 1,9%, passando a R\$ 793. Esses movimentos fizeram com que as mulheres recebessem o equivalente a 66,3% do rendimento dos homens, muito próximo da proporção de outubro (66,8%). Em relação a novembro de 2003, o rendimento dos homens reduziu-se em 2,9% e o das mulheres apresentou pequena variação (+0,4%).
23. O valor máximo recebido pelos 10% de ocupados mais pobres (R\$ 201) mostrou pequena redução (0,8%) entre outubro e novembro, e o valor mínimo obtido pelos 10% de ocupados mais ricos (R\$ 2.027) apresentou relativa estabilidade (-0,3%). Comparados a novembro de 2003, esses valores decresceram 6,5% e 5,9%, respectivamente.
24. Entre outubro e novembro, as massas de rendimentos dos ocupados e dos assalariados decresceram 1,7% e 1,8%, respectivamente, resultado de reduções dos rendimentos médios, já que os níveis de ocupação permaneceram praticamente estáveis. Em comparação a novembro de 2003, aumentaram as massas de rendimento dos ocupados (3,0%) e dos assalariados (6,2%), refletindo a ampliação do nível ocupacional, já que os rendimentos médios apresentaram variação negativa no período (Gráfico 7).

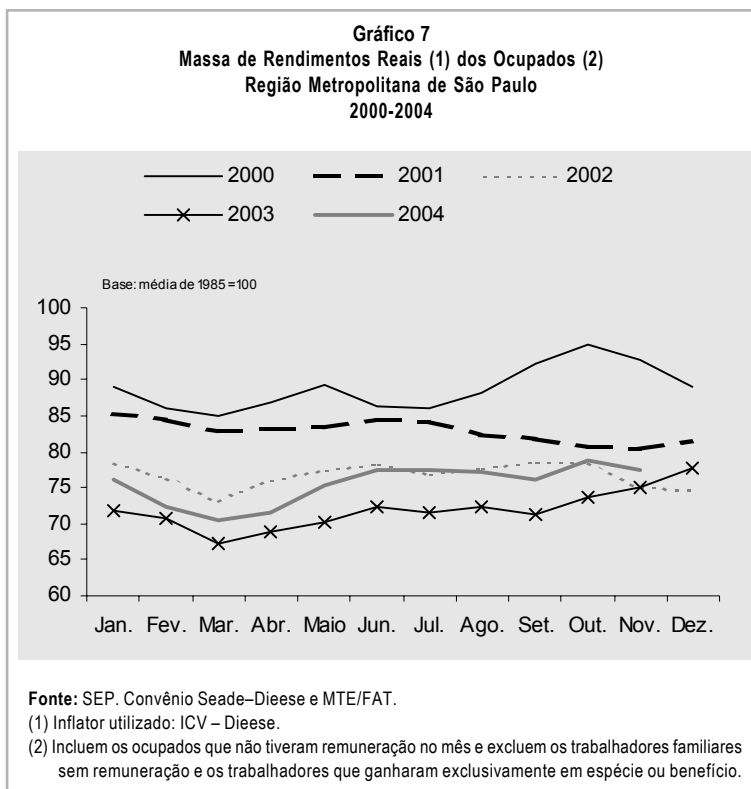

**GOVERNO DO ESTADO DE SÃO PAULO**  
Secretaria de Economia e Planejamento

### SEADE

Fundação Sistema Estadual de Análise de Dados  
Av. Cásper Líbero 464 CEP 01033-000 São Paulo SP  
Fone 3224.1600 Fax 3224.1700  
www.seade.gov.br ouvidoria@seade.gov.br  
E-mail: geadi@seade.gov.br

**Departamento Intersindical de Estatística e Estudos Sócio-Econômicos**  
R. Ministro Godói, 310 | Perdizes - São Paulo - SP |  
CEP 05001-900 | Tel. 3874-5366 | Fax: 3874-5394  
www.dieese.org.br | en@dieese.org.br



**Apoio:** Ministério do Trabalho e Emprego – MTE. Fundo de Amparo ao Trabalhador – FAT. Secretaria do Emprego e Relações do Trabalho – Sert.



---

A Fundação Sistema Estadual de Análise de Dados (SEADE), em colaboração com o Departamento Intersindical de Estatística e Estudos Sócio-Econômicos (DIEESE), vem divulgando sistematicamente os resultados da Pesquisa de Emprego e Desemprego (PED-RMSP), desde janeiro de 1985. Trata-se de uma pesquisa domiciliar que, a cada mês, investiga uma amostra de aproximadamente 3.000 domicílios localizados na Região Metropolitana de São Paulo. A qualidade de seus indicadores e as inovações metodológicas introduzidas fazem da PED uma das principais fontes de referência sobre a conjuntura do mercado de trabalho metropolitano. Por estas razões, outros Estados brasileiros passaram a realizar pesquisas semelhantes em suas regiões metropolitanas, tais os exemplos de Porto Alegre, Distrito Federal, Belo Horizonte, Salvador e Recife.

---



**GOVERNO DO ESTADO DE SÃO PAULO**  
Secretaria de Economia e Planejamento

**SEADE**

Fundação Sistema Estadual de Análise de Dados  
Av. Cásper Líbero 478 CEP 01033-000  
Caixa Postal 2658 CEP 01060-970  
São Paulo SP [www.seade.gov.br](http://www.seade.gov.br)  
Fone (11) 3224-1600 Fax (11) 3224-1700  
[gadi@seade.gov.br](mailto:gadi@seade.gov.br) [ouvidoria@seade.gov.br](mailto:ouvidoria@seade.gov.br)

Departamento Intersindical de  
Estatística e Estudos Sócio-Econômicos  
R. Ministro Godói, 310 | Perdizes - São Paulo - SP |  
CEP 05001-900 | Tel. 3874-5366 | Fax: 3874-5394  
[www.dieese.org.br](http://www.dieese.org.br) | [en@dieese.org.br](mailto:en@dieese.org.br)



Apoio: Ministério do Trabalho e Emprego – MTE. Fundo de Amparo ao Trabalhador – FAT. Secretaria do Emprego e Relações do Trabalho – Sert.

Dezembro 2004

# PED

PESQUISA DE EMPREGO E DESEMPREGO NA REGIÃO METROPOLITANA DE SÃO PAULO

# INDICADORES SELECIONADOS

SEADE/DIEESE

---

**TABELA 1**

ESTIMATIVA DA POPULAÇÃO TOTAL E ECONOMICAMENTE ATIVA E DOS INATIVOS MAIORES DE 10 ANOS, TAXAS GLOBAIS DE PARTICIPAÇÃO E TAXAS DE DESEMPREGO TOTAL  
REGIÃO METROPOLITANA DE SÃO PAULO – 1994-2004

Trimestres	População Economicamente Ativa						Inativos Maiores de 10 Anos		Taxas		População Total <sup>1</sup>
	Total		Ocupados		Desempregados		Números Absolutos <sup>1</sup>	Índice <sup>2</sup>	Participação (PEA/PIA)	Desemp.Total (DES/PEA)	
	Números Absolutos <sup>1</sup>	Índice <sup>2</sup>	Números Absolutos <sup>1</sup>	Índice <sup>2</sup>	Números Absolutos <sup>1</sup>	Índice <sup>2</sup>					
Dez-1994 .....	8.064	125,3	7.048	125,2	1.016	126,1	5.069	118,5	61,4	12,6	
Dez-1995 .....	8.189	127,2	7.108	126,2	1.081	134,1	5.214	121,9	61,1	13,2	
Dez-1996 .....	8.441	131,1	7.242	128,6	1.199	148,8	5.239	122,5	61,7	14,2	
Dez-1997 .....	8.590	133,5	7.164	127,2	1.426	176,9	5.378	125,7	61,5	16,6	
Dez-1998 .....	8.788	136,5	7.259	128,9	1.529	189,7	5.479	128,1	61,6	17,4	
Dez-1999 .....	9.105	141,5	7.512	133,4	1.593	197,6	5.463	127,7	62,5	17,5	
Dez-2000 .....	9.221	143,3	7.727	137,2	1.494	185,4	5.604	131,0	62,2	16,2	
Dez-2001 .....	9.588	149,0	7.881	140,0	1.707	211,8	5.440	127,2	63,8	17,8	
Dez-2002 .....	9.721	151,0	7.923	140,7	1.798	223,1	5.516	129,0	63,8	18,5	
Dez-2003 .....	9.905	153,9	8.013	142,3	1.892	234,7	5.547	129,7	64,1	19,1	
Jan-2004 .....	9.778	151,9	7.910	140,5	1.868	231,8	5.693	133,1	63,2	19,1	18.731
Fev .....	9.727	151,1	7.801	138,6	1.926	239,0	5.762	134,7	62,8	19,8	18.753
Mar .....	9.707	150,8	7.707	136,9	2.000	248,1	5.800	135,6	62,6	20,6	18.774
Abr .....	9.875	153,4	7.831	139,1	2.044	253,6	5.651	132,1	63,6	20,7	18.796
Mai .....	9.948	154,6	7.988	141,9	1.960	243,2	5.596	130,8	64,0	19,7	18.818
Jun .....	10.006	155,5	8.095	143,8	1.911	237,1	5.556	129,9	64,3	19,1	18.840
Jul .....	9.972	154,9	8.127	144,3	1.845	228,9	5.609	131,2	64,0	18,5	18.862
Ago .....	10.031	155,9	8.195	145,6	1.836	227,8	5.569	130,2	64,3	18,3	18.884
Set .....	10.012	155,6	8.220	146,0	1.792	222,3	5.607	131,1	64,1	17,9	18.907
Out .....	10.055	156,2	8.285	147,2	1.770	219,6	5.582	130,5	64,3	17,6	18.929
Nov .....	10.051	156,2	8.302	147,5	1.749	217,0	5.605	131,1	64,2	17,4	18.951
Dez .....	10.048	156,1	8.330	148,0	1.718	213,2	5.627	131,6	64,1	17,1	18.973
Varição Mensal											
Dez-2004/Nov-2004 .	0,0		0,3		-1,8		0,4		-0,2		
Varição Anual											
Dez-2004/Dez-2003 .	1,4		4,0		-9,2		1,4		0,0		

FONTE: SEP. Convênio SEADE – DIEESE.

(1) Em 1.000 pessoas. (2) Base: média de 1985 = 100.

NOTA: Projeções populacionais baseadas no Censo Demográfico de 2000.

**GRÁFICO 1**

TAXA DE DESEMPREGO TOTAL  
REGIÃO METROPOLITANA DE SÃO PAULO – 1995-2004

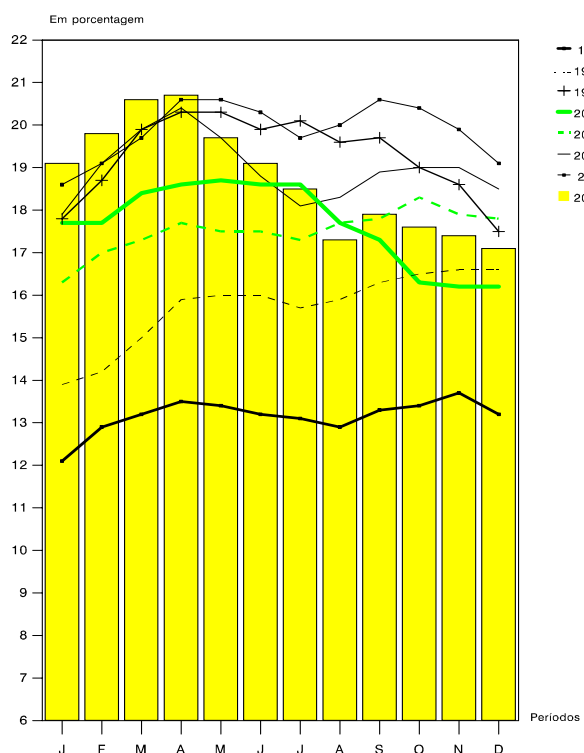

FONTE: SEP. Convênio SEADE – DIEESE.

**GRÁFICO 2**

ÍNDICES TRIMESTRAIS DE EMPREGO, DO RENDIMENTO MÉDIO REAL E DA  
MASSA DE RENDIMENTOS REAIS DOS OCUPADOS (1)  
REGIÃO METROPOLITANA DE SÃO PAULO – 1995-2004

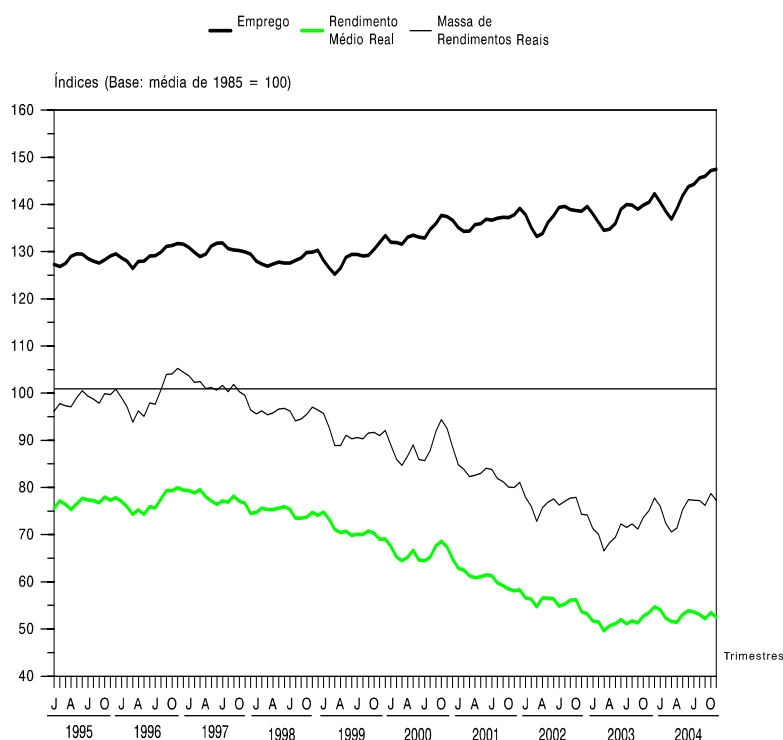

FONTE: SEP. Convênio SEADE – DIEESE.

(1) Inflator utilizado – ICV do DIEESE.

NOTA: Inclui os Ocupados que não tiveram remuneração no mês e exclui os Trabalhadores Familiares sem remuneração salarial e os Trabalhadores que ganharam exclusivamente em espécie ou benefício.

**TABELA 12**  
**RENDIMENTO MÉDIO NOMINAL MENSAL DOS OCUPADOS E DOS ASSALARIADOS NO TRABALHO PRINCIPAL**  
**REGIÃO METROPOLITANA DE SÃO PAULO – 1999-2004**

Meses	Rendimento Médio Nominal Mensal		Meses	Rendimento Médio Nominal Mensal	
	Ocupados <sup>1</sup>	Assalariados <sup>2</sup>		Ocupados <sup>1</sup>	Assalariados <sup>2</sup>
Jan-1999 .....	811	819	Dez .....	861	888
Fev .....	816	857	Jan-2002 .....	782	836
Mar .....	841	864	Fev .....	832	890
Abr .....	804	806	Mar .....	803	849
Mai .....	842	856	Abr .....	873	885
Jun .....	814	865	Mai .....	841	881
Jul .....	834	837	Jun .....	808	862
Ago .....	850	887	Jul .....	817	863
Set .....	861	882	Ago .....	888	926
Out .....	826	855	Set .....	866	882
Nov .....	826	840	Out .....	843	855
Dez .....	893	870	Nov .....	803	838
Jan-2000 .....	797	814	Dez .....	904	924
Fev .....	760	812	Jan-2003 .....	842	920
Mar .....	879	895	Fev .....	852	919
Abr .....	831	855	Mar .....	849	901
Mai .....	823	866	Abr .....	932	993
Jun .....	799	813	Mai .....	893	965
Jul .....	844	858	Jun .....	908	966
Ago .....	883	914	Jul .....	890	966
Set .....	927	907	Ago .....	931	969
Out .....	896	912	Set .....	901	982
Nov .....	837	836	Out .....	976	1.029
Dez .....	838	857	Nov .....	991	1.023
Jan-2001 .....	833	841	Dez .....	976	987
Fev .....	847	880	Jan-2004 .....	963	1.050
Mar .....	805	854	Fev .....	910	974
Abr .....	829	885	Mar .....	950	1.011
Mai .....	855	906	Abr .....	955	1.053
Jun .....	829	837	Mai .....	1.010	1.042
Jul .....	855	865	Jun .....	1.007	1.045
Ago .....	825	872	Jul .....	970	1.018
Set .....	835	862	Ago .....	1.007	1.063
Out .....	839	863	Set .....	982	1.082
Nov .....	836	867	Out .....	1.057	1.128
			Nov .....	973	1.020

FONTE: SEP. Convênio SEADE — DIEESE.

(1) Exclusivo os Assalariados e os Empregados Domésticos Assalariados que não tiveram remuneração no mês, os Trabalhadores Familiares sem remuneração salarial e os Trabalhadores que ganharam exclusivamente em espécie ou benefício.

(2) Exclusivo os Assalariados que não tiveram remuneração no mês.

NOTA: Para o cálculo dos rendimentos reais, utilizam-se os dados trimestrais. Os rendimentos mensais estão sujeitos a variações superiores àquelas admitidas para divulgação dos dados da PED-RMSP.

**TABELA 2**  
**TAXAS DE DESEMPREGO, POR TIPO**  
**RMSP, MUNICÍPIO DE SÃO PAULO E DEMAIS MUNICÍPIOS DA RMSP – 1994-2004**

Trimestre	Taxas de Desemprego, por Tipo										
	RMSP					Município de São Paulo			DeMaios Municípios da RMSP		
	Total	Aberto	Oculto			Total	Aberto	Oculto	Total	Aberto	Oculto
		Total	Precário	Desalento							
Dez-1994 .....	12,6	7,8	4,8	3,6	1,2	11,5	7,3	4,2	14,6	8,7	5,9
Dez-1995 .....	13,2	8,7	4,5	3,3	1,2	12,6	8,2	4,4	14,4	9,6	4,8
Dez-1996 .....	14,2	9,2	5,0	3,7	1,3	13,5	8,8	4,7	15,6	10,0	5,6
Dez-1997 .....	16,6	10,2	6,4	4,7	1,6	15,7	9,6	6,1	18,2	11,4	6,8
Dez-1998 .....	17,4	10,8	6,6	4,7	2,0	15,7	9,8	5,9	20,5	12,6	8,0
Dez-1999 .....	17,5	10,5	7,0	4,9	2,0	16,2	9,9	6,2	20,1	11,8	8,3
Dez-2000 .....	16,2	10,0	6,2	4,4	1,8	14,3	8,9	5,4	19,1	11,8	7,3
Dez-2001 .....	17,8	11,6	6,2	4,6	1,6	16,3	10,6	5,6	20,1	13,1	7,0
Dez-2002 .....	18,5	11,4	7,1	5,2	1,9	17,7	11,2	6,5	19,5	11,7	7,8
Dez-2003 .....	19,1	12,0	7,1	5,0	2,0	17,8	11,7	6,1	20,9	12,5	8,4
Jan-2004 .....	19,1	11,9	7,2	5,0	2,1	18,1	11,7	6,4	20,3	12,2	8,1
Fev .....	19,8	12,6	7,2	5,0	2,2	19,1	12,2	6,9	20,7	13,1	7,6
Mar .....	20,6	13,3	7,3	5,1	2,2	20,4	12,9	7,5	21,0	13,8	7,2
Abr .....	20,7	13,2	7,5	5,2	2,2	20,5	12,8	7,7	20,9	13,8	7,1
Mai .....	19,7	12,3	7,4	5,2	2,1	19,7	12,3	7,4	19,7	12,4	7,3
Jun .....	19,1	11,8	7,3	5,2	2,1	18,5	11,4	7,1	20,0	12,4	7,6
Jul .....	18,5	11,7	6,8	5,0	1,9	17,7	11,4	6,4	19,7	12,2	7,5
Ago .....	18,3	11,7	6,6	4,9	1,8	17,3	11,2	6,1	19,8	12,3	7,5
Set .....	17,9	11,4	6,5	4,8	1,7	17,2	11,2	6,0	18,8	11,5	7,2
Out .....	17,6	10,8	6,8	5,1	1,7	17,2	10,8	6,4	18,2	10,8	7,4
Nov .....	17,4	10,4	7,0	5,3	1,7	16,8	10,2	6,6	18,3	10,7	7,5
Dez .....	17,1	10,0	7,1	5,4	1,6	16,4	9,9	6,5	18,0	10,1	7,8
Varição Mensal											
Dez-2004/Nov-2004 ..	-1,7	-3,8	1,4	1,9	-5,9	-2,4	-2,9	-1,5	-1,6	-5,6	4,0
Varição Anual											
Dez-2004/Dez-2003 ..	-10,5	-16,7	0,0	8,0	-20,0	-7,9	-15,4	6,6	-13,9	-19,2	-7,1

FONTE: SEP. Convênio SEADE – DIEESE.

**TABELA 3**  
TAXAS DE DESEMPREGO, POR ATRIBUTOS PESSOAIS  
REGIÃO METROPOLITANA DE SÃO PAULO – 1994-2004

Em porcentagem

Trimestres	Taxas de Desemprego, por Atributos Pessoais											
	Total	Sexo		Idade					Posição no Domicílio		Experiência Anterior de Trabalho	
		Homens	Mulheres	10 a 14 Anos	15 a 17 Anos	18 a 24 Anos	25 a 39 Anos	40 Anos e Mais	Chefe	DeMaiores	Com Experiência	Sem Experiência
Dez-1994 .....	12,6	10,7	15,3	39,4	34,2	17,7	9,8	6,2	6,9	16,9	10,9	1,7
Dez-1995 .....	13,2	12,0	15,1	41,1	31,6	18,8	10,0	7,7	7,5	17,5	11,3	2,0
Dez-1996 .....	14,2	12,6	16,4	40,3	39,8	19,7	11,1	8,0	7,9	19,0	12,5	1,8
Dez-1997 .....	16,6	14,4	19,4	46,4	42,3	22,4	13,0	10,4	10,1	21,4	14,6	2,0
Dez-1998 .....	17,4	15,3	20,2	52,6	47,4	23,8	13,7	10,6	10,3	22,7	15,1	2,3
Dez-1999 .....	17,5	15,6	20,0	48,7	47,7	25,8	13,5	11,2	10,7	22,7	14,8	2,8
Dez-2000 .....	16,2	14,3	18,5	53,4	43,5	23,1	12,7	10,3	9,5	21,3	13,7	2,5
Dez-2001 .....	17,8	15,4	20,6	47,5	47,3	24,9	14,5	11,5	10,8	22,9	15,6	2,2
Dez-2002 .....	18,5	15,8	21,8	53,8	51,6	27,8	14,5	11,3	10,4	24,4	15,8	2,7
Dez-2003 .....	19,1	17,0	21,6	44,2	52,9	28,3	15,8	12,2	11,3	24,9	16,7	2,4
Jan-2004 .....	19,1	16,6	21,9	39,8	53,6	28,8	15,2	12,6	11,2	25,0	16,6	2,4
Fev .....	19,8	17,4	22,7	41,7	57,4	30,0	15,5	12,8	11,4	26,1	17,2	2,6
Mar .....	20,6	18,0	23,7	41,6	58,5	32,1	15,7	13,3	11,5	27,5	17,7	2,9
Abr .....	20,7	18,2	23,5	45,4	57,5	32,8	16,1	12,3	11,3	27,5	17,7	2,9
Mai .....	19,7	16,9	23,0	43,4	53,6	31,5	15,5	11,7	10,2	26,5	16,9	2,8
Jun .....	19,1	16,4	22,3	43,2	53,1	30,1	15,2	11,7	10,2	25,5	16,3	2,8
Jul .....	18,5	15,8	21,8	50,0	54,1	28,8	14,7	11,3	9,9	24,9	15,7	2,8
Ago .....	18,3	16,0	21,1	48,2	53,5	29,4	14,4	10,7	9,9	24,5	15,5	2,9
Set .....	17,9	15,8	20,4	44,7	51,8	28,7	13,8	10,5	9,8	23,8	15,0	2,8
Out .....	17,6	15,4	20,3	40,2	49,8	28,0	13,9	10,5	9,7	23,4	14,8	2,9
Nov .....	17,4	15,2	20,0	42,1	50,3	26,5	14,0	10,7	10,0	22,9	14,6	2,8
Dez .....	17,1	14,8	19,6	47,5	50,5	25,7	13,8	10,3	9,7	22,6	14,3	2,8
Varição Mensal												
Dez-2004/Nov-2004 ..	-1,7	-2,6	-2,0	12,8	0,4	-3,0	-1,4	-3,7	-3,0	-1,3	-2,1	0,0
Varição Anual												
Dez-2004/Dez-2003 ..	-10,5	-12,9	-9,3	7,5	-4,5	-9,2	-12,7	-15,6	-14,2	-9,2	-14,4	16,7

FONTE: SEP. Convênio SEADE – DIEESE.

**TABELA 11**  
ÍNDICES DO RENDIMENTO REAL MÉDIO TRIMESTRAL DOS ASSALARIADOS NO SETOR PRIVADO,<sup>1</sup> POR SETOR DE ATIVIDADE ECONÔMICA E CARTEIRA DE TRABALHO ASSINADA E NÃO-ASSINADA PELO ATUAL EMPREGADOR  
REGIÃO METROPOLITANA DE SÃO PAULO – 1994-2004

Base: média de 1985 = 100

Trimestres	Índices do Rendimento Real Médio Trimestral dos Assalariados no Setor Privado					
	Total	Setor de Atividade			Carteira de Trabalho	
		Indústria	Comércio	Serviços	Assinada	Não-Assinada
Nov-1994 .....	63,2	63,1	68,2	65,5	64,3	92,5
Nov-1995 .....	68,2	69,6	68,9	70,4	68,7	110,0
Nov-1996 .....	73,4	76,3	74,7	76,4	73,9	127,0
Nov-1997 .....	71,9	72,4	74,7	77,3	72,7	119,9
Nov-1998 .....	70,6	70,1	69,5	77,1	70,9	125,9
Nov-1999 .....	66,1	66,9	66,6	71,0	66,7	115,4
Nov-2000 .....	62,8	63,1	61,9	68,3	63,0	120,1
Nov-2001 .....	56,7	55,8	57,4	62,2	57,4	104,0
Nov-2002 .....	51,0	50,2	50,5	55,4	51,1	98,2
Nov-2003 .....	52,3	53,2	52,8	56,1	53,5	88,0
Dez-2003 .....	52,8	54,0	52,3	56,8	53,7	91,7
Jan-2004 .....	52,8	51,6	57,1	57,2	53,1	96,0
Fev .....	51,5	50,9	56,9	55,1	51,6	97,5
Mar .....	50,9	50,1	57,2	54,3	51,2	94,4
Abr .....	50,7	52,7	53,2	53,1	52,1	85,7
Mai .....	51,9	53,3	52,7	55,3	52,9	88,9
Jun .....	52,8	56,0	51,6	55,7	54,0	91,7
Jul .....	51,7	53,5	52,7	55,1	52,4	93,8
Ago .....	51,2	52,2	53,0	54,5	52,3	92,0
Set .....	50,9	51,1	52,0	54,4	52,2	89,1
Out .....	52,6	51,4	53,9	57,4	54,1	89,1
Nov .....	51,8	50,7	52,4	57,0	53,3	85,8
Varição Mensal						
Nov-2004/Out-2004 .....	-1,5	-1,4	-2,7	-0,7	-1,4	-3,6
Varição no Ano .....						
Nov-2004/Dez-2003 .....	-1,9	-6,2	0,3	0,5	-0,8	-6,4
Varição Anual .....						
Nov-2004/Nov-2003 .....	-0,9	-4,8	-0,6	1,7	-0,4	-2,5

FONTE: SEP. Convênio SEADE – DIEESE.

(1) Inflator utilizado - ICV do DIEESE.

NOTA: Excluídos os Assalariados que não tiveram remuneração no mês.

Vide Nota Técnica n. 8.

**TABELA 10**  
**RENDIMENTO REAL MÉDIO TRIMESTRAL DOS ASSALARIADOS NO SETOR PRIVADO,<sup>1</sup> POR SETOR DE ATIVIDADE**  
**ECONÔMICA E CARTEIRA DE TRABALHO ASSINADA E NÃO-ASSINADA PELO ATUAL EMPREGADOR**  
**REGIÃO METROPOLITANA DE SÃO PAULO – 1994-2004**

Trimestres	Rendimento Real Médio Trimestral dos Assalariados no Setor Privado					
	Total	Setor de Atividade			Carteira de Trabalho	
		Indústria	Comércio	Serviços	Assinada	Não-Assinada
Nov-1994 .....	1.233	1.399	994	1.190	1.366	695
Nov-1995 .....	1.332	1.543	1.004	1.280	1.460	825
Nov-1996 .....	1.433	1.690	1.088	1.389	1.569	953
Nov-1997 .....	1.403	1.605	1.089	1.404	1.545	900
Nov-1998 .....	1.378	1.555	1.013	1.401	1.505	945
Nov-1999 .....	1.290	1.483	970	1.290	1.416	866
Nov-2000 .....	1.226	1.398	902	1.242	1.339	902
Nov-2001 .....	1.107	1.237	837	1.130	1.219	781
Nov-2002 .....	995	1.113	736	1.007	1.086	737
Nov-2003 .....	1.021	1.180	769	1.019	1.137	661
Dez-2003 .....	1.031	1.197	762	1.032	1.141	688
Jan-2004 .....	1.030	1.143	832	1.040	1.129	720
Fev .....	1.006	1.129	829	1.002	1.095	732
Mar .....	994	1.111	833	987	1.088	708
Abr .....	990	1.168	776	966	1.107	643
Mai .....	1.012	1.181	768	1.005	1.124	668
Jun .....	1.030	1.241	752	1.013	1.147	688
Jul .....	1.009	1.186	768	1.001	1.112	704
Ago .....	999	1.157	772	991	1.111	690
Set .....	994	1.133	757	989	1.110	669
Out .....	1.027	1.140	785	1.044	1.149	668
Nov .....	1.011	1.123	764	1.037	1.133	644

**FONTE:** SEP. Convênio SEADE – DIEESE.  
(1) Inflator utilizado – ICV do DIEESE. Valores em reais de novembro de 2004.  
**NOTA:** Exclusivo os Assalariados que não tiveram remuneração no mês.  
Vide Nota Técnica n. 8.

**TABELA 4**  
**ÍNDICES DO NÍVEL DE OCUPAÇÃO, POR SETOR DE ATIVIDADE ECONÔMICA E POSIÇÃO NA OCUPAÇÃO**  
**REGIÃO METROPOLITANA DE SÃO PAULO – 1994-2004**

Base: média de 1985 = 100

Trimestres	Índices do Nível de Ocupação										
	Total Geral	Setor de Atividade Econômica				Posição na Ocupação					Total de Autônomos
		Indústria	Comércio	Serviços	Outros <sup>2</sup>	Assalariados <sup>1</sup>					
						Total	Setor Privado		Setor Público <sup>3</sup>		
					Total	Com Carteira Assinada	Sem Carteira Assinada				
Dez-1994 .....	125,2	97,6	155,6	143,1	104,9	116,3	116,7	107,4	175,3	117,9	160,2
Dez-1995 .....	126,2	92,2	158,7	149,0	104,6	115,7	115,5	106,1	175,0	120,3	160,0
Dez-1996 .....	128,6	86,9	159,0	153,8	122,1	113,7	114,1	102,6	186,3	116,1	173,1
Dez-1997 .....	127,2	78,6	157,3	158,9	117,7	110,6	112,0	100,5	184,3	105,7	177,2
Dez-1998 .....	128,9	76,9	151,1	166,5	118,1	112,5	113,3	100,6	193,0	111,1	179,5
Dez-1999 .....	133,4	77,9	156,3	175,2	117,1	116,2	117,2	103,9	201,2	113,6	186,7
Dez-2000 .....	137,2	86,0	156,9	176,9	120,4	120,9	122,6	103,9	240,5	112,7	192,9
Dez-2001 .....	140,0	81,7	162,1	180,7	134,9	123,7	126,7	109,0	238,4	109,3	199,5
Dez-2002 .....	140,7	88,2	154,9	180,0	134,7	122,5	125,3	106,0	246,6	111,3	207,1
Dez-2003 .....	142,3	84,9	164,8	184,1	131,5	124,7	125,8	109,1	230,4	122,6	208,5
Jan-2004 .....	140,5	83,7	161,6	183,5	125,6	124,3	125,8	109,1	230,8	119,5	201,1
Fev .....	138,6	82,6	158,5	181,6	122,6	122,6	124,1	108,2	224,3	117,9	199,3
Mar .....	136,9	77,9	156,6	180,4	127,6	122,1	123,7	107,4	226,5	115,2	194,2
Abr .....	139,1	80,8	164,0	180,3	129,7	123,9	125,0	108,3	230,1	121,2	198,2
Mai .....	141,9	83,7	169,3	182,5	131,1	127,4	128,9	110,7	243,3	122,3	197,5
Jun .....	143,8	85,2	171,6	184,9	131,8	128,1	129,9	112,5	239,7	121,0	199,2
Jul .....	144,3	85,2	167,2	188,1	131,1	129,4	131,1	112,4	249,4	121,5	199,1
Ago .....	145,6	85,4	164,4	190,4	135,8	129,0	130,6	112,2	246,1	123,9	205,5
Set .....	146,0	86,1	158,7	192,5	137,3	130,5	131,7	112,0	255,9	127,3	206,1
Out .....	147,2	85,5	161,0	193,2	143,2	131,3	132,2	113,1	252,4	129,8	208,7
Nov .....	147,5	85,2	163,4	194,7	138,8	131,7	132,3	114,0	247,6	133,1	211,2
Dez .....	148,0	85,9	172,3	192,5	137,9	131,4	132,2	114,1	246,6	130,5	216,7
Varição Mensal											
Dez-2004/Nov-2004 .....	0,3	0,9	5,5	-1,1	-0,6	-0,3	0,0	0,1	-0,4	-1,9	2,6
Varição Anual											
Dez-2004/Dez-2003 .....	4,0	1,3	4,6	4,6	4,8	5,3	5,1	4,5	7,0	6,5	3,9

**FONTE:** SEP. Convênio SEADE – DIEESE.  
(1) Excluem os Empregados Domésticos e incluem os que não informaram o segmento em que trabalham. (2) Englobam: Construção Civil, Serviços Domésticos, etc. (3) Inclui os estatutários e celetistas que trabalham em instituições públicas (governos Municipal, Estadual, Federal, Empresa de Economia Mista, Autarquia, Fundação, etc.).

**TABELA 5**  
ÍNDICES DO NÍVEL DE OCUPAÇÃO, POR RAMO DE ATIVIDADE  
REGIÃO METROPOLITANA DE SÃO PAULO – 1994-2004

Base: abril 1988 = 100

Trimestres	Índices do Nível de Ocupação											
	Total Geral	Indústria							Construção Civil	Comércio	Serviços Domésticos	Outros
		Total	Metal-Mecânica	Química e Borracha	Vestuário e Têxtil	Alimentação	Gráfica e Papel	Outras				
Dez-1994 .....	112,4	87,9	80,8	74,8	91,0	96,2	101,6	107,0	78,5	143,5	109,1	91,1
Dez-1995 .....	113,3	83,1	76,1	64,4	81,9	84,2	117,5	104,9	73,7	146,4	113,3	75,0
Dez-1996 .....	115,5	78,2	71,9	61,1	77,7	88,2	106,8	94,2	89,6	146,7	131,4	76,8
Dez-1997 .....	114,2	70,8	64,9	73,0	62,3	75,0	81,3	89,4	74,1	145,2	134,7	64,3
Dez-1998 .....	115,7	69,2	60,4	69,2	62,6	89,7	91,6	85,4	69,3	139,5	139,8	50,0
Dez-1999 .....	119,8	70,2	60,3	63,7	67,5	76,6	95,0	94,0	53,8	144,2	146,2	55,4
Dez-2000 .....	123,2	77,5	63,3	76,8	79,0	84,0	115,2	97,2	61,8	144,8	143,6	82,1
Dez-2001 .....	125,7	73,6	61,4	72,0	74,5	71,6	112,7	93,1	88,0	149,6	151,8	82,1
Dez-2002 .....	126,3	79,4	62,3	79,7	89,8	77,4	114,5	102,5	88,4	143,0	150,7	85,7
Dez-2003 .....	127,8	76,4	62,7	78,5	72,7	87,8	108,6	101,2	76,5	152,0	152,4	85,7
Jan-2004 .....	126,1	75,4	64,4	71,6	66,1	86,4	107,5	103,3	69,3	149,1	148,7	73,2
Fev .....	124,4	74,4	64,4	74,1	63,6	85,9	107,6	96,6	68,5	146,2	146,7	55,4
Mar .....	122,9	70,1	61,8	67,5	60,5	72,1	96,8	95,4	73,7	144,5	151,8	53,6
Abr .....	124,9	72,8	63,2	77,0	66,7	71,0	101,4	94,0	78,1	151,3	150,7	69,6
Mai .....	127,4	75,4	64,5	79,9	71,9	76,4	103,3	94,9	79,7	156,2	150,2	83,9
Jun .....	129,1	76,8	64,5	81,0	76,4	71,3	112,2	96,4	74,1	158,3	154,0	87,5
Jul .....	129,6	76,7	64,6	81,9	76,0	67,4	115,0	94,9	74,5	154,2	154,6	71,4
Ago .....	130,7	76,9	64,3	75,7	76,5	66,1	116,2	103,1	68,5	151,7	161,3	103,6
Set .....	131,1	77,6	66,0	74,3	73,9	78,1	113,6	101,9	72,1	146,4	156,4	146,4
Out .....	132,1	77,0	63,5	70,9	72,8	83,0	118,4	105,6	72,5	148,5	163,1	164,3
Nov .....	132,4	76,7	62,6	76,1	73,8	74,8	114,1	105,8	79,3	150,8	156,2	133,9
Dez .....	132,8	77,4	62,8	80,7	77,4	76,4	111,7	103,1	76,5	159,0	160,4	101,8
Varição Mensal												
Dez-2004/Nov-2004 ...	0,3	0,9	0,2	6,0	4,8	2,2	-2,1	-2,5	-3,5	5,5	2,7	-24,0
Varição Anual												
Dez-2004/Dez-2003 ...	4,0	1,3	0,2	2,8	6,4	-13,0	2,9	1,9	0,0	4,6	5,2	18,8

(Continua)

**TABELA 9**  
ÍNDICES TRIMESTRAIS DO EMPREGO, DO RENDIMENTO MÉDIO REAL E DA MASSA DE RENDIMENTOS REAIS  
DOS OCUPADOS E DOS ASSALARIADOS<sup>1</sup>  
REGIÃO METROPOLITANA DE SÃO PAULO – 1994-2004

Base: média de 1985 = 100

Trimestres	Ocupados <sup>2</sup>			Assalariados <sup>3</sup>		
	Emprego	Rendimento Médio Real	Massa de Rendimentos Reais	Emprego	Salário Médio Real	Massa Salarial Real
Nov-1994 .....	124,7	70,1	87,4	117,3	63,9	74,9
Nov-1995 .....	125,7	77,3	97,1	116,1	70,2	81,4
Nov-1996 .....	128,8	79,9	102,8	114,3	74,3	84,9
Nov-1997 .....	127,6	76,7	97,8	111,9	74,3	83,0
Nov-1998 .....	128,4	74,8	96,0	113,3	73,3	83,0
Nov-1999 .....	131,8	69,0	90,9	115,3	67,7	78,0
Nov-2000 .....	138,0	67,4	92,9	122,3	64,2	78,4
Nov-2001 .....	138,5	58,1	80,5	122,6	57,4	70,3
Nov-2002 .....	139,7	53,7	74,9	122,2	52,6	64,2
Nov-2003 .....	140,5	53,5	75,1	123,4	54,1	66,6
Dez-2003 .....	142,3	54,7	77,8	124,7	54,0	67,3
Jan-2004 .....	140,5	54,1	76,0	124,3	54,1	67,2
Fev .....	138,6	52,3	72,4	122,6	52,8	64,7
Mar .....	136,9	51,6	70,6	122,1	53,1	64,8
Abr .....	139,1	51,4	71,4	123,9	53,0	65,6
Mai .....	141,9	53,1	75,3	127,4	54,1	68,9
Jun .....	143,8	53,9	77,4	128,1	54,4	69,6
Jul .....	144,3	53,6	77,3	129,4	53,3	68,9
Ago .....	145,6	53,1	77,2	129,0	53,2	68,5
Set .....	146,0	52,2	76,2	130,5	53,4	69,6
Out .....	147,2	53,5	78,7	131,3	54,9	72,0
Nov .....	147,5	52,5	77,3	131,7	53,7	70,7
Varição Mensal						
Nov-2004/Out-2004 .....	0,2	-1,9	-1,7	0,4	-2,2	-1,8
Varição no Ano .....						
Nov-2004/Dez-2003 .....	3,6	-4,1	-0,6	5,6	-0,5	5,1
Varição Anual .....						
Nov-2004/Nov-2003 .....	4,9	-1,9	3,0	6,8	-0,6	6,2

FONTE: SEP. Convênio SEADE – DIEESE.

(1) Inflator utilizado – ICV do DIEESE. (2) Incluem os Ocupados que não tiveram remuneração no mês e excluem os Trabalhadores Familiares sem remuneração salarial e os Trabalhadores que ganharam exclusivamente em espécie ou benefício. (3) Incluem os Assalariados que não tiveram remuneração no mês.

NOTA: Vide Nota Técnica n. 8.

**TABELA 8**  
**ÍNDICES DO RENDIMENTO REAL TRIMESTRAL DOS OCUPADOS E DOS ASSALARIADOS NO TRABALHO PRINCIPAL <sup>1</sup>**  
**REGIÃO METROPOLITANA DE SÃO PAULO – 1994-2004**

Base: média de 1985 = 100

Trimestres	Índices do Rendimento Real Trimestral									
	Ocupados <sup>2</sup>					Assalariados <sup>3</sup>				
	10% Maiores Pobres Ganham Até	25% Maiores Pobres Ganham Até	50% Ganham Até	25% Maiores Ricos Ganham Acima de	10% Maiores Ricos Ganham Acima de	10% Maiores Pobres Ganham Até	25% Maiores Pobres Ganham Até	50% Ganham Até	25% Maiores Ricos Ganham Acima de	10% Maiores Ricos Ganham Acima de
Nov-1994	57,3	64,2	67,0	68,8	72,8	54,4	60,2	62,0	63,9	64,5
Nov-1995	79,7	79,1	77,2	76,4	79,1	72,8	69,2	70,7	70,3	72,5
Nov-1996	88,5	83,6	80,1	75,7	86,5	77,1	72,2	73,6	69,9	73,8
Nov-1997	78,1	83,9	75,2	71,0	81,3	78,7	72,2	69,5	71,4	73,7
Nov-1998	80,1	82,9	77,6	70,4	72,8	81,4	75,8	68,9	70,2	72,9
Nov-1999	72,1	76,7	67,5	65,5	69,5	75,1	70,7	64,1	64,4	67,2
Nov-2000	66,9	71,8	66,7	60,5	66,1	70,0	67,3	59,4	58,5	62,9
Nov-2001	72,1	65,2	60,4	55,7	56,5	63,9	62,1	56,9	54,5	54,8
Nov-2002	71,7	61,4	56,6	51,1	51,3	65,2	62,4	55,1	51,5	48,4
Nov-2003	65,1	56,4	53,9	49,3	51,1	61,8	57,8	52,4	51,3	51,6
Dez-2003	64,9	61,2	53,9	49,2	51,0	61,6	59,8	52,2	51,1	51,2
Jan-2004	64,6	61,1	53,9	49,1	50,8	61,5	59,8	53,0	51,1	51,0
Fev	64,1	60,2	52,0	48,5	50,1	60,8	59,5	51,9	49,3	50,4
Mar	63,8	60,1	52,9	48,3	50,1	60,5	59,4	51,2	49,5	50,3
Abr	63,7	60,1	52,8	48,2	49,9	60,7	59,9	51,3	50,2	50,2
Mai	63,5	60,0	56,4	48,2	49,9	60,4	61,8	52,7	50,2	50,1
Jun	63,4	60,0	56,7	48,2	49,9	60,4	61,8	53,1	50,2	50,1
Jul	62,6	59,8	56,1	48,0	49,7	60,2	61,7	53,8	50,0	49,4
Ago	61,9	59,0	55,7	47,5	49,1	59,4	60,4	53,6	48,8	49,4
Set	61,4	58,4	55,5	46,9	48,5	58,7	60,0	53,7	48,8	48,8
Out	61,4	60,2	55,2	47,0	48,2	58,4	59,9	53,8	52,5	53,1
Nov	60,9	58,7	54,8	46,4	48,1	58,3	59,8	52,8	49,8	48,3
Varição Mensal										
Nov-2004/Out-2004	-0,8	-2,5	-0,8	-1,1	-0,3	-0,2	-0,2	-1,9	-5,0	-9,1
Varição no Ano										
Nov-2004/Dez-2003	-6,2	-4,0	1,7	-5,7	-5,7	-5,4	-0,1	1,1	-2,5	-5,7
Varição Anual										
Nov-2004/Nov-2003	-6,5	4,0	1,7	-5,9	-5,9	-5,7	3,5	0,6	-2,8	-6,3

**FONTE:** SEP. Convênio SEADE – DIEESE.

(1) Inflator utilizado – IGV do DIEESE. (2) Excluídos os Assalariados e os Empregados Domésticos Assalariados que não tiveram remuneração no mês, os Trabalhadores Familiares sem remuneração salarial e os Trabalhadores que ganharam exclusivamente em espécie ou benefício. (3) Excluídos os Assalariados que não tiveram remuneração no mês.

**NOTA:** Vide Nota Técnica nº 8.

**TABELA 5**  
**ÍNDICES DO NÍVEL DE OCUPAÇÃO, POR RAMO DE ATIVIDADE**  
**REGIÃO METROPOLITANA DE SÃO PAULO – 1994-2004**

Base: abril 1988 = 100

Trimestres	Índices do Nível de Ocupação												
	Serviços												
	Total	Reformas	Oficina Mecânica	Limp. e Outras Ofic.	Transportes	Especializados	Admin. e Util.Púb.	Creditícios	Alimentação	Educação	Saúde	Auxiliares	Outros
Dez-1994	125,6	151,1	127,2	118,6	112,5	164,4	107,4	103,2	126,1	123,6	121,6	210,0	128,0
Dez-1995	130,8	165,7	117,5	116,9	114,2	188,5	98,5	92,1	151,0	138,8	142,7	242,3	123,1
Dez-1996	134,9	175,1	135,3	118,5	123,8	198,9	97,0	79,3	145,1	137,9	134,4	238,5	149,9
Dez-1997	139,5	207,3	139,6	106,9	133,1	210,4	98,9	84,1	154,1	139,0	132,2	243,4	154,5
Dez-1998	146,1	208,6	137,9	114,9	135,4	226,5	106,0	86,8	146,8	148,9	154,4	326,8	149,4
Dez-1999	153,7	211,9	157,0	124,2	141,3	252,4	108,1	87,6	153,8	142,5	158,5	332,4	164,5
Dez-2000	155,2	216,4	136,1	124,9	149,8	240,3	113,9	79,4	161,5	155,5	154,6	365,1	163,4
Dez-2001	158,6	208,6	149,7	140,3	140,4	238,7	110,7	82,9	158,9	144,5	164,6	413,3	176,1
Dez-2002	157,9	193,3	166,4	138,0	146,4	204,6	105,6	67,9	166,2	152,1	162,2	480,1	179,3
Dez-2003	161,6	189,5	149,4	137,6	142,5	251,0	117,2	79,7	163,7	164,1	163,6	407,6	180,1
Jan-2004	161,0	164,5	134,5	131,7	134,0	254,6	111,8	81,5	170,8	161,1	178,2	454,0	178,9
Fev	159,4	180,0	142,1	134,5	130,1	257,0	110,2	83,7	162,8	151,5	180,8	436,6	173,0
Mar	158,3	173,8	142,8	141,3	127,0	248,3	109,4	79,4	163,8	151,5	185,6	420,7	172,7
Abr	158,2	182,7	159,3	136,4	132,2	254,8	118,2	72,7	157,6	153,2	172,3	399,2	171,7
Mai	160,1	172,7	161,6	139,4	134,3	258,5	119,6	72,2	166,1	156,6	162,8	424,9	174,3
Jun	162,3	170,4	167,7	133,2	141,9	275,2	117,2	83,1	161,1	154,5	157,4	457,5	175,5
Jul	165,1	185,0	156,6	137,5	142,2	277,9	115,4	81,9	158,5	154,9	167,2	477,2	183,9
Ago	167,1	187,5	156,3	131,1	145,5	283,7	114,6	84,5	157,8	153,4	181,9	482,1	187,9
Set	168,9	195,0	168,5	131,7	145,9	280,4	117,8	84,7	170,9	148,5	184,6	477,6	187,0
Out	169,6	202,5	175,8	135,9	152,2	272,3	112,3	94,4	173,6	159,3	178,4	469,5	179,6
Nov	170,9	207,6	176,7	142,5	153,8	261,7	116,6	95,8	179,9	174,9	169,9	459,5	174,5
Dez	168,9	204,2	163,4	157,5	151,6	261,0	113,4	89,6	167,7	167,0	172,1	443,0	178,6
Varição Mensal													
Dez-2004/Nov-2004	-1,1	-1,6	-7,5	10,5	-1,4	-0,3	-2,7	-6,5	-6,8	-4,5	1,3	-3,6	2,3
Varição Anual													
Dez-2004/Dez-2003	4,6	7,8	9,3	14,5	6,4	4,0	-3,3	12,5	2,4	1,8	5,2	8,7	-0,8

**FONTE:** SEP. Convênio SEADE – DIEESE.

**(Conclusão)**

**TABELA 6**  
RENDIMENTO MÉDIO REAL TRIMESTRAL DOS OCUPADOS E DOS ASSALARIADOS NO TRABALHO PRINCIPAL  
REGIÃO METROPOLITANA DE SÃO PAULO – 1994-2004

Trimestres	Rendimento Médio Real			
	Ocupados <sup>1</sup>		Assalariados <sup>2</sup>	
	Valor Absoluto <sup>3</sup>	Índice <sup>4</sup>	Valor Absoluto <sup>3</sup>	Índice <sup>4</sup>
Nov-1994 .....	1.359	69,8	1.296	63,7
Nov-1995 .....	1.494	76,8	1.421	69,8
Nov-1996 .....	1.539	79,1	1.497	73,5
Nov-1997 .....	1.475	75,8	1.494	73,4
Nov-1998 .....	1.437	73,8	1.473	72,4
Nov-1999 .....	1.329	68,3	1.362	66,9
Nov-2000 .....	1.299	66,7	1.297	63,7
Nov-2001 .....	1.119	57,5	1.155	56,7
Nov-2002 .....	1.032	53,0	1.058	52,0
Nov-2003 .....	1.031	52,9	1.090	53,6
Dez-2003 .....	1.054	54,1	1.088	53,5
Jan-2004 .....	1.042	53,5	1.088	53,5
Fev .....	1.008	51,8	1.065	52,3
Mar .....	993	51,0	1.068	52,4
Abr .....	989	50,8	1.067	52,4
Mai .....	1.021	52,5	1.088	53,4
Jun .....	1.035	53,2	1.094	53,7
Jul .....	1.031	53,0	1.072	52,7
Ago .....	1.020	52,4	1.068	52,5
Set .....	1.004	51,6	1.073	52,7
Out .....	1.028	52,8	1.105	54,3
Nov .....	1.011	52,0	1.085	53,3
Varição Mensal				
Nov-2004/Out-2004 .....		-1,6		-1,8
Varição no Ano .....				
Nov-2004/Dez-2003 .....		-4,0		-0,3
Varição Anual .....				
Nov-2004/Nov-2003 .....		-1,9		-0,5

Fonte: SEP. Convênio SEADE – DIEESE.

(1) Excluídos os Assalariados e os Empregados Domésticos Assalariados que não tiveram remuneração no mês, os Trabalhadores Familiares sem remuneração salarial e os Trabalhadores que ganharam exclusivamente em espécie ou benefício. (2) Excluídos os Assalariados que não tiveram remuneração no mês. (3) Inflator utilizado – ICV do DIEESE. Valores em reais de novembro de 2004. (4) Base: média de 1985 = 100.

Nota: Vide Nota Técnica nº 8.

**TABELA 7**  
RENDIMENTO REAL TRIMESTRAL DOS OCUPADOS E DOS ASSALARIADOS NO TRABALHO PRINCIPAL<sup>1</sup>  
REGIÃO METROPOLITANA DE SÃO PAULO – 1994-2004

Trimestres	Rendimento Real Trimestral									
	Ocupados <sup>2</sup>					Assalariados <sup>3</sup>				
	10% Maiores Pobres Ganham Até	25% Maiores Pobres Ganham Até	50% Ganham Até	25% Maiores Ricos Ganham Acima de	10% Maiores Ricos Ganham Acima de	10% Maiores Pobres Ganham Até	25% Maiores Pobres Ganham Até	50% Ganham Até	25% Maiores Ricos Ganham Acima de	10% Maiores Ricos Ganham Acima de
Nov-1994 .....	189	394	734	1.501	3.069	284	459	767	1.474	2.706
Nov-1995 .....	263	485	846	1.666	3.334	380	528	875	1.621	3.042
Nov-1996 .....	292	512	877	1.651	3.645	402	550	911	1.611	3.098
Nov-1997 .....	258	514	824	1.549	3.428	411	550	860	1.645	3.091
Nov-1998 .....	264	508	850	1.535	3.071	425	578	853	1.617	3.059
Nov-1999 .....	238	470	740	1.429	2.930	392	539	793	1.484	2.820
Nov-2000 .....	221	440	731	1.320	2.787	365	513	735	1.349	2.640
Nov-2001 .....	238	400	662	1.216	2.382	333	474	704	1.257	2.298
Nov-2002 .....	237	376	620	1.115	2.163	340	476	681	1.188	2.032
Nov-2003 .....	215	346	590	1.077	2.154	322	441	649	1.182	2.164
Dez-2003 .....	214	375	590	1.074	2.149	321	456	646	1.178	2.149
Jan-2004 .....	213	375	590	1.071	2.142	321	456	656	1.178	2.142
Fev .....	212	369	569	1.058	2.111	317	454	642	1.137	2.115
Mar .....	211	368	579	1.055	2.111	316	453	634	1.140	2.111
Abr .....	210	368	579	1.052	2.105	317	457	634	1.157	2.105
Mai .....	210	368	618	1.052	2.104	315	471	653	1.158	2.105
Jun .....	209	368	621	1.052	2.104	315	471	657	1.157	2.104
Jul .....	207	366	614	1.047	2.095	314	471	665	1.152	2.072
Ago .....	204	362	610	1.036	2.072	310	461	664	1.125	2.072
Set .....	203	358	608	1.023	2.047	306	457	665	1.125	2.047
Out .....	203	369	605	1.024	2.033	305	457	666	1.210	2.229
Nov .....	201	360	600	1.013	2.027	304	456	653	1.149	2.027

Fonte: SEP. Convênio SEADE – DIEESE.

(1) Inflator utilizado – ICV do DIEESE. Valores em reais de novembro de 2004.

(2) Excluídos os Assalariados e os Empregados Domésticos Assalariados que não tiveram remuneração no mês, os Trabalhadores Familiares sem remuneração salarial e os Trabalhadores que ganharam exclusivamente em espécie ou benefício.

(3) Excluídos os Assalariados que não tiveram remuneração no mês.

Nota: Vide Nota Técnica nº 8.